

FRÁRENNSLISLAGNIR:

EFNI OG FRÁGANGUR LAGNA SKAL VERA SAMKVÆMT BYGGINGASAMÞYKKT HAFNARFJARÐAR OG REGLUGERÐ UM HOLRÆSI Í REYKJAVÍK. GRAFA SKAL FYRIR LÖGNUM Í FULLÞJAPPAÐ FYLLINGAREFNI 15cm NIÐUR FYRIR RÖR OG FYLLA UNDIR OG UMHVERFIS LAGNIR MEÐ A.M.K. 15cm FÍNUM SANDI OG ÞJAPPA VEL EN GÆTILEGA. SAMA GILDIR UM BRUNNA. HÆÐIR Á LÖGNUM ERU HÆDIR Í RENNSLISBOTNI. STÆRÐIR LAGNA ERU Í mm, EN BRUNNA Í cm. ALLAR LAGNIR SKULU VERA BEINAR, EN BEYGJUR OG GREININGAR GERÐAR MEÐ ÞAR TIL GERÐUM BEYGJU- OG GREININGASTYKKJUM. STEINSTEYPUROÐR Í GRUNNI SKAL BADA Í ASFALTI EDA FLINKOTI, UM LAGNINGU PLASTLAGNA GILDIR ÍST. 65, LAGNIR Í VEGGRAUFUM SKAL HLJÓÐEINANGRA. LAGNIR YFIR LOFTI (ÚTLOFTANIR), NIÐURFALLSPÍPUR FRÁ HREINLÆTISTÆKJUM, SKAL EINANGRA MEÐ 1" STEINULLARMOTTUM OG VEFJA MEÐ TJÖRUPAPPA OG SNÚA ÞAR UTAN UM MEÐ BENSLAVÍR Á 50cm MILLIBILI. UM STÆRÐIR OG STAÐSETNINGU RAUFA, SKAL HAFNA SAMRÁÐ VID PÍPULAGNINGARMEISTARA. STAÐSETNING STÚTA Í SAMRÁÐI VID ARKITEKT OG PÍPULAGNINGARMEISTARA.

VATNSLAGNIR:

EFNI OG FRÁGANGUR LAGNA SKAL VERA SAMKVÆMT BYGGINGASAMÞYKKT HAFNARFJARÐAR OG FORSKRIFT VATNSVEITU REYKJAVÍKUR. ALLT EFNI, PÍPUR, FITTINGS, SKAL VERA GALVANISERAÐ. PÍPUR SKULU EINANGRAÐAR MEÐ A.M.K. 20mm GLERULLARHÓLKUM OG VAÐAR MEÐ PLASTDÚK. KERFIÐ SKAL PRÓFA MEÐ KÖLDU VATNI OG 6 kg/cm² PRÝSTINGI. BALLOFIX RENNILOKAR (EDA SAMSVARANDI) SÉU VID HVERT TÆKI, EINSTREYMILOKI VID ÞVOTTAVÉLAR. LAGNIR UTANHUSS SKULU VERA ÚR PLASTI (REYKJALUNDSPLAST).

HITALAGNIR:

EFNI OG FRÁGANGUR LAGNA SKAL VERA SAMKVÆMT BYGGINGASAMÞYKKT HAFNARFJARÐAR OG REGLUGERÐ HITAVEITU REYKJAVÍKUR. ALLAR PÍPUR OG FITTINGS SKULU VERA VENJULEGAR SVARTAR OG MÁLA MEÐ ASFALT-MÁLNINGU OG EINANGRA MEÐ A.M.K. 20mm GLERULLARHÓLKUM OG VEFJA MEÐ PLASTDÚK.

VEGGEINANGRUN SÉ A.M.K. 2 1/2" PLAST, ÞAKEINANGRUN A.M.K. 4" (2*2" SKARAÐ) STEINULLAR- EDA GLERULLARMOTTUR, TVÖFALT VERKSMÍÐJUGLER Í GLUGGUM.

STÆRÐIR OFNA OG MÆLAGRIND HITAVEITU; SJÁ OFNASKRÁ. Á OFNUM SKULU VERA SJÁLVIKIR OFNKRANAR T.D. DANFOSS. DANFOSS RAVL. LOKAR („TÚR" LOKAR) Á ÖLLUM OFNUM, NEMA 11, 12, 14, 17, 18, 19, 110, 2.5, 2.6 OG 2.8

ÞAR SÉU DANFOSS FJVR.(RETUR" LOKAR). Á ÖLLUM OFNUM SÉU LOFTSKRÚFUR, STILLITÉ OG AFTÆMISKRÚFUR. STILLA SKAL KERFIÐ MEÐ STILLITÉUM, ÞANNIG AD ALLIR OFNAR HITNI JAFNVEL, ÞEGAR ALLIR SJÁLVIKIR OFNLOKAR ERU OPNIR.

TÁKN:

—	FRÁRENNSLISLÖGN	—<	KALDAVATNSKRANI
- - -	DRENLOGN (ÓÞÖKKUÐ)	—<	HEITAVATNSKRANI
---	KALT NEYSLUVATN	—<	KRANI MEÐ SLÖNGUSTÚT
----	HEYTT	—<	RENNILOKI
-----	FRAMRAS („TÚR" LÖGN)	—<	RENNILOKI MEÐ SPINDLI
-----	ÞAKRÁS („RETUR" LÖGN)	—<	UPP ÚR JÖRÐ
-----	INNTAK HITAVEITU	—<	EINSTREYMILOKI
		—<	VATNSMÆLIR

SKAMMSTAFANIR:

- | | |
|---------------------------|--------------------------------------|
| VS. VATNSSALERNI | BR. HOLRÆSABRUNNUR |
| HL. HANDLAUG | SB. SANDBRUNNUR |
| B. BAÐ | BK. HÆÐ Á BRUNNBOTNI |
| S. STEYPIBAÐ | ST. STEINSTEYPUROÐR |
| SV. SKOLVASKUR | J. STEYPUJÁRNSRÖR (POTTRÖR) |
| EY. ELDHÚSVASKUR | PVC. PLASTRÖR. RAUÐ Í GRUNNA OG JÖRÐ |
| UV. UPPÞVOTTAVÉL | GRÁ YFIR GÖLFPLÖTU |
| ÞV. ÞVOTTAVÉL | % HALLI Á LÖGN |
| HV. FRÁRENNSLI HITAVEITU | TK. TENGIHÆÐ HEIMÆÐAR |
| SL. SLÖNGUKRANI | YÞ. ÚTLOFTUN YFIR ÞAK |
| GV. GARDVATN | H.R. HREINSISTYKKI |
| GN. GÖLFNIÐURFALL | G.SV. GRJÓTSVELGUR |
| NF. NIÐURFALL (UTAN HÚSS) | |
| SN. SVALANIÐURFALL | |
| Þ. ÞAKNIÐURFALL | |

LOFTPÚÐI A VATNSLÖGN:

EFST Á ÖLLM LÓDRÉTTUM STOFNUM SKAL VERA 30cm LANGUR LOFTPÚÐI ÞVERMÁL JAFNT OG SVERASTI HLUTI STOFNSINS TALID FRÁ GREININGU VID AÐALADFÆRSLUÐ

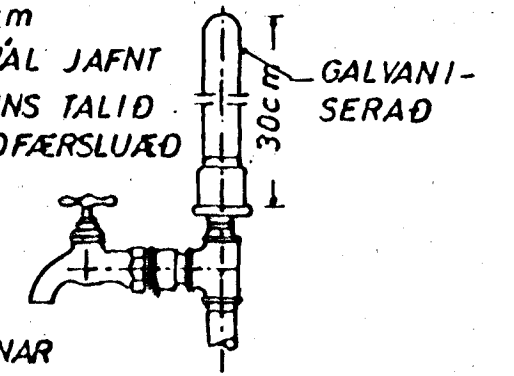

EINNG SKAL VERA SAMSKONAR LOFTPÚÐI Á HLIDARGREINUM SEM LENGRI ERU EN 8M. ÞVERMÁL JAFNT OG SVERASTI HLUTI HLIDARGREINAR

FRÁGANGUR SKOLPLAGNA UNDIR OG Í SÖKKULVEGG:

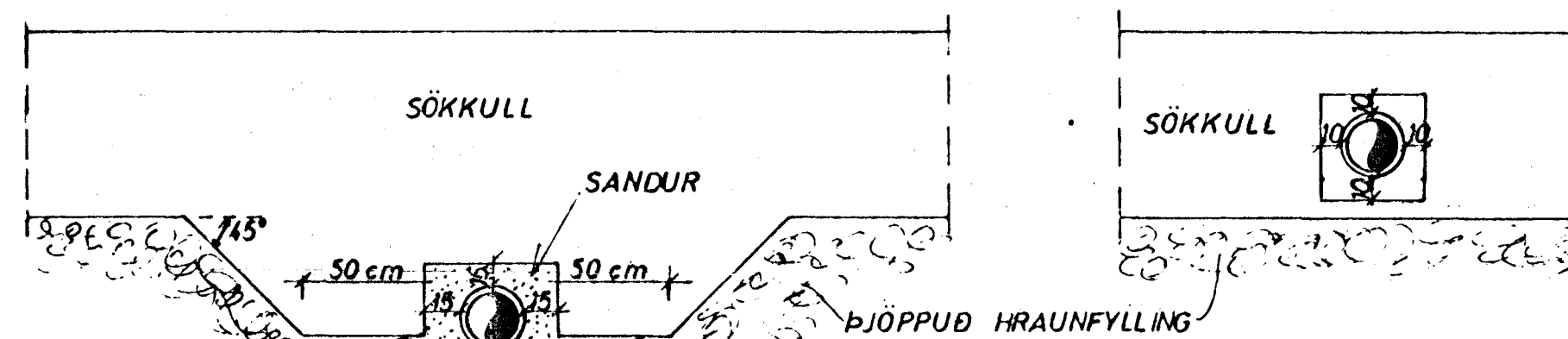

GRAFID SKAL FYRIR LÖGNUM UNDIR SÖKKLUM, ÁÐUR EN ÞEIR ERU STEYPTIR

GÖLFRAUF:

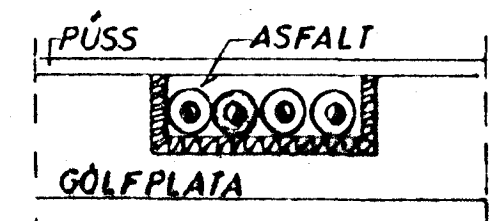

VATNSINNTAK UNDIR GÖLFPLÖTU:

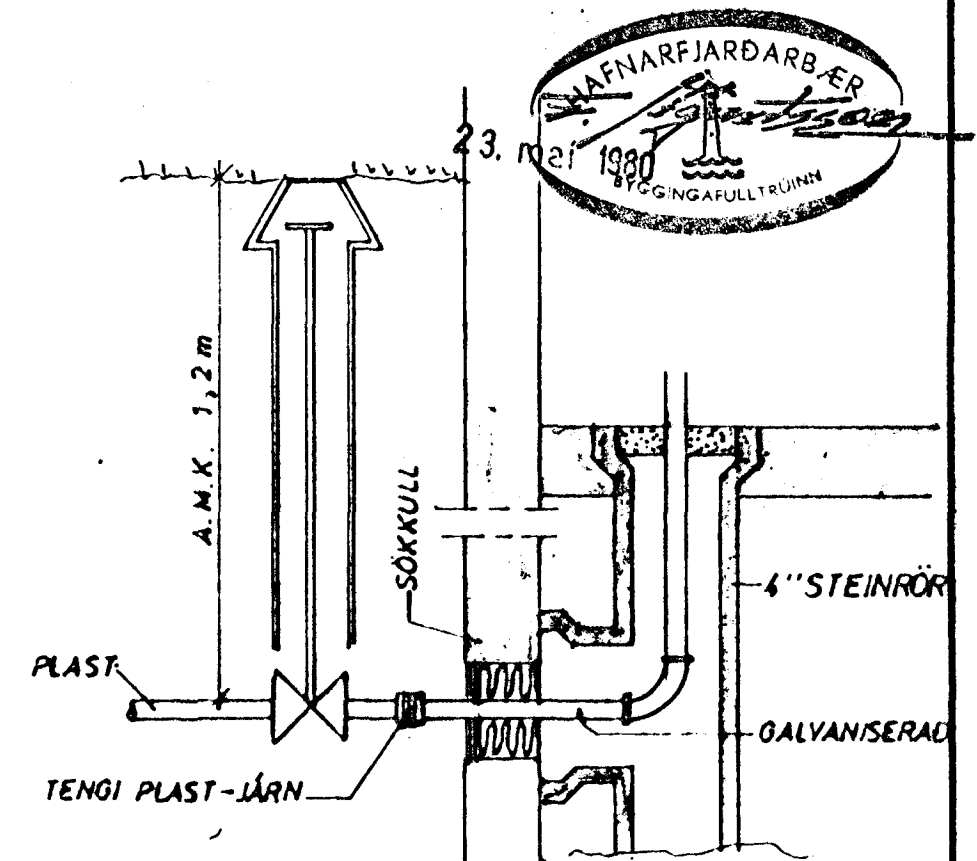

LAGNIR YFIR LOFTI:

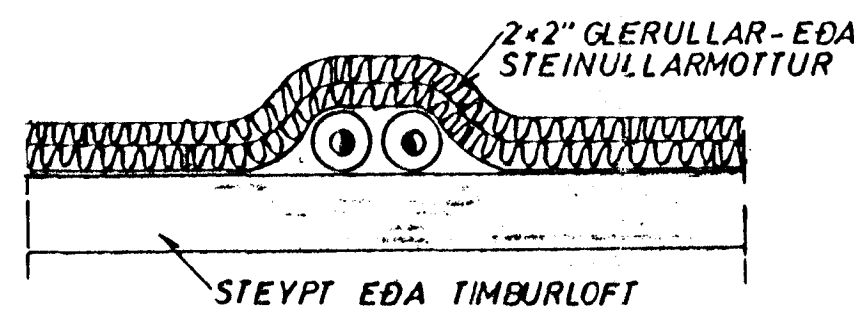

GRJÓTSVELGUR:

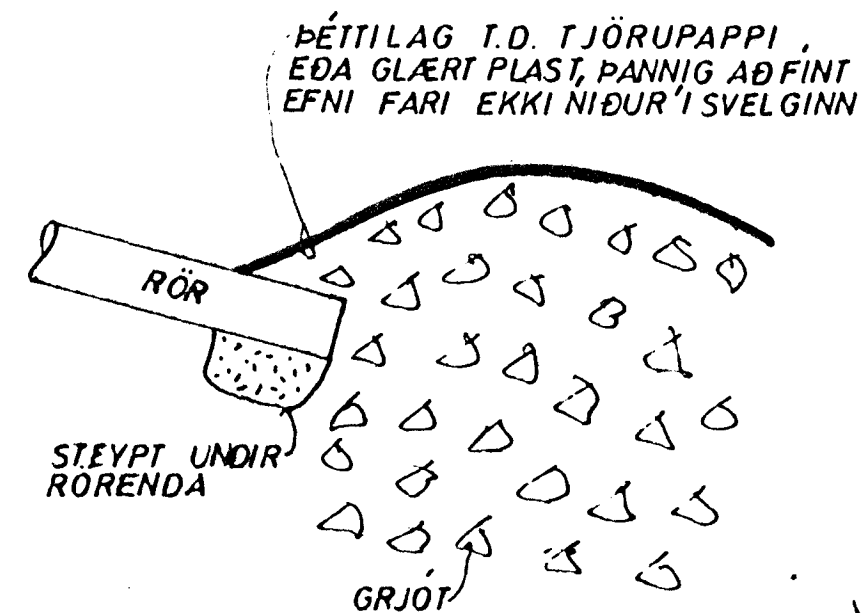

HÚS D

SKÝRINGAR	MÆLIKVARÐI	VERK	TEIKN NR
	—	8001	2.0
TÚNHVAMMUR 5	Hannað: /	Yfirlitað: /	DAGS
	Teiknað: /	Samb: /	MAÍ '80.
JÓHANN GUNNAR BERGPÓRSSON VERKFR MVFI	BREYTT		
STJANDOGTÚ 11 — HAFNARFIRDI — SÍMI 53315			