

Samþykkt á fundi bygginganeindar þann
 09 APR. 1997
 Byggingafultrúinn í Hafnarfirði
 Erlendur Hjálmarsson

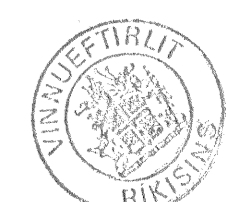

03.03.1997
 S. S.

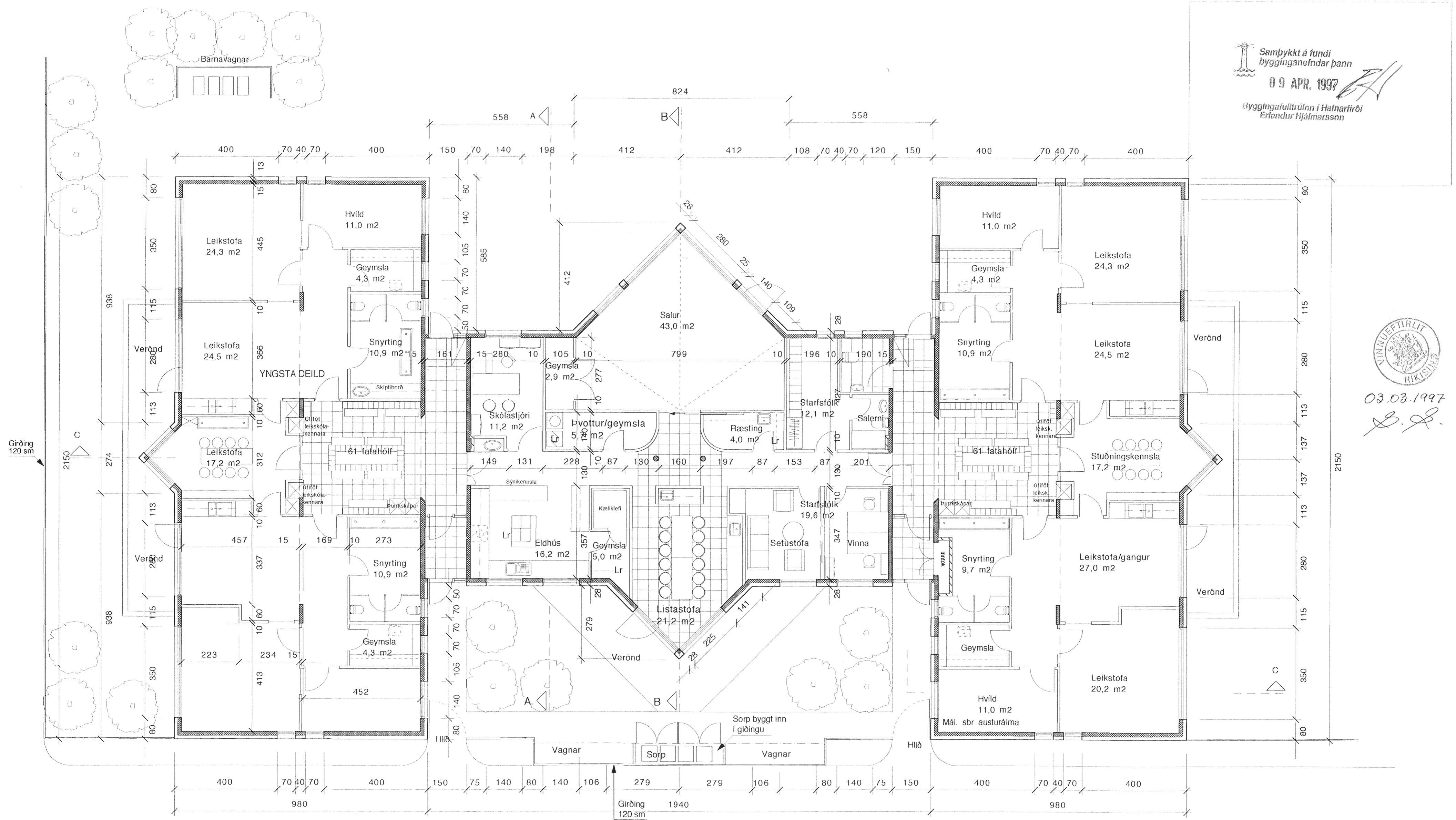

Grunnmynd húss: 639,8 m² brúttó



Leikskóli, Mosahlíð

Arkitektar FAI Amli Eirðiksson Páll Gunnlaugsson Valdimar Harðarson

Grunnmynd Mkv. 1:100 Teiknað Ódags 28. janúar 1997

Arkitektar sf
 Skógarhlíð 18, 101 Reykjavík
 s. 551 10 10 fax 562 05 88
 Teikn. nr. A-02