

OFNATAFLA ÚTHLIÐ 2, HAFNARFIRÐI

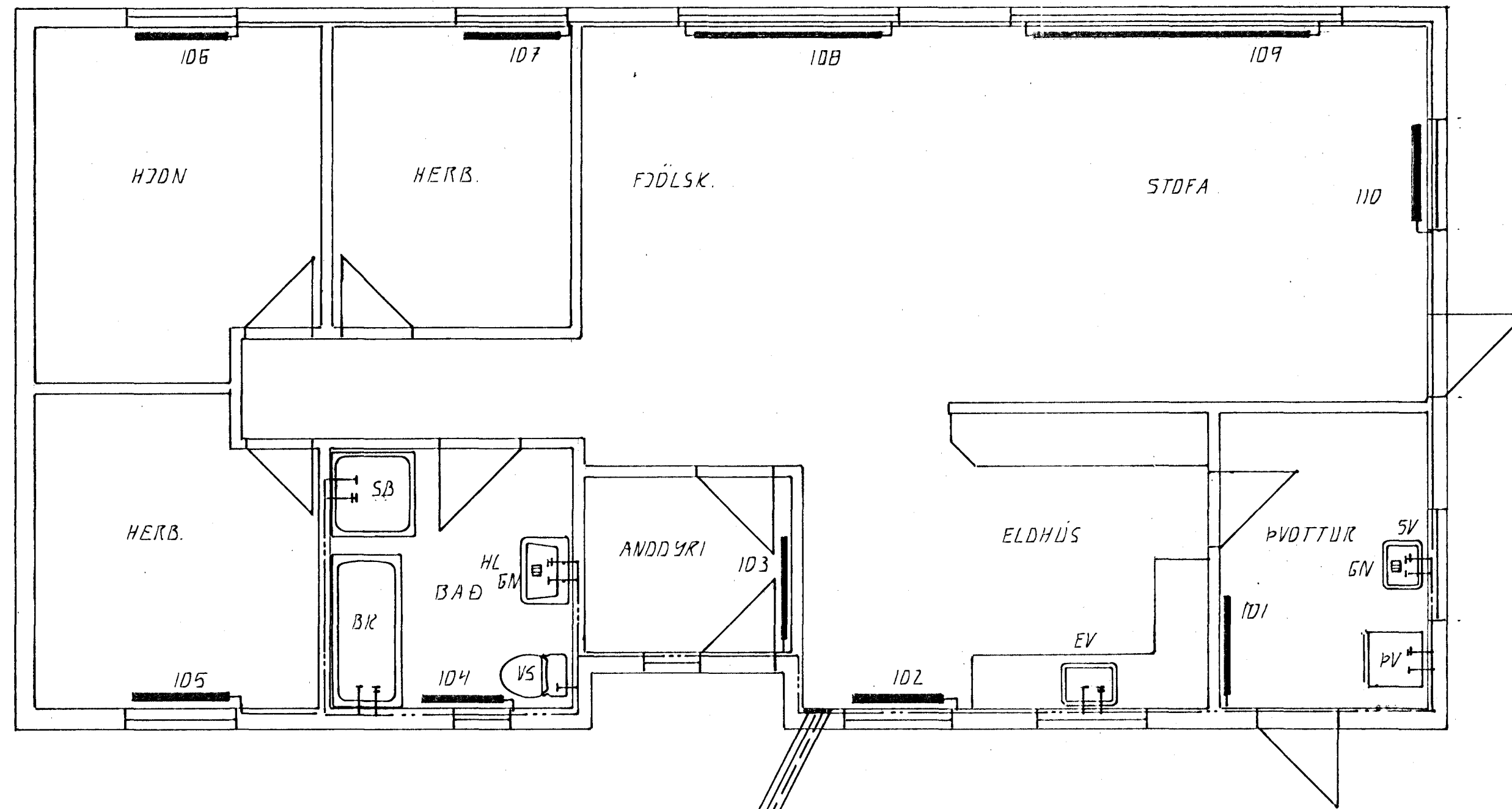

| ofn nr. | Staðsetn. | Hitaþörf kcal/h | m. lengd | m. hæð | teygirg. |
|---------|------------|-----------------|----------|--------|----------|
| 101 | Þvottur | 350 | 1000 | 800 | A-B |
| 102 | Eldhús | 1130 | 1200 | 600 | A-B |
| 103 | Anddyri | 810 | 1000 | 600 | C-D |
| 104 | Bæð | 570 | 200 | 600 | A-B |
| 105 | Herbergi | 920 | 1000 | 600 | A-B |
| 106 | Hjón | 920 | 1000 | 600 | C-D |
| 107 | Herbergi | 630 | 1000 | 600 | C-D |
| 108 | Fjölskylda | 1070 | 2200 | 100 | C-D |
| 109 | Stofa | 1810 | 3400 | 100 | C-D |
| 110 | Stofa | 540 | 1000 | 400 | C-D |
| 111 | Bilgeymsla | 2360 | 2600 | 700 | C-D |

11210

Áður en gengið er frá ofnþertun skulu arkitekt og tæknifræðingur yfirfara ofn ofnahlæðing og athuga ofnastærðir og afkastagetu ofna.
Hæð ofna undir gluggum skal vera 20 cm minni en bilið frá gólf og upp undir sólbalk.

GRUNNMÝND 1:50

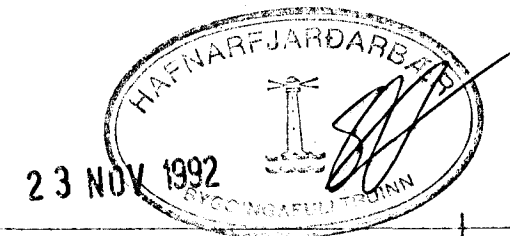
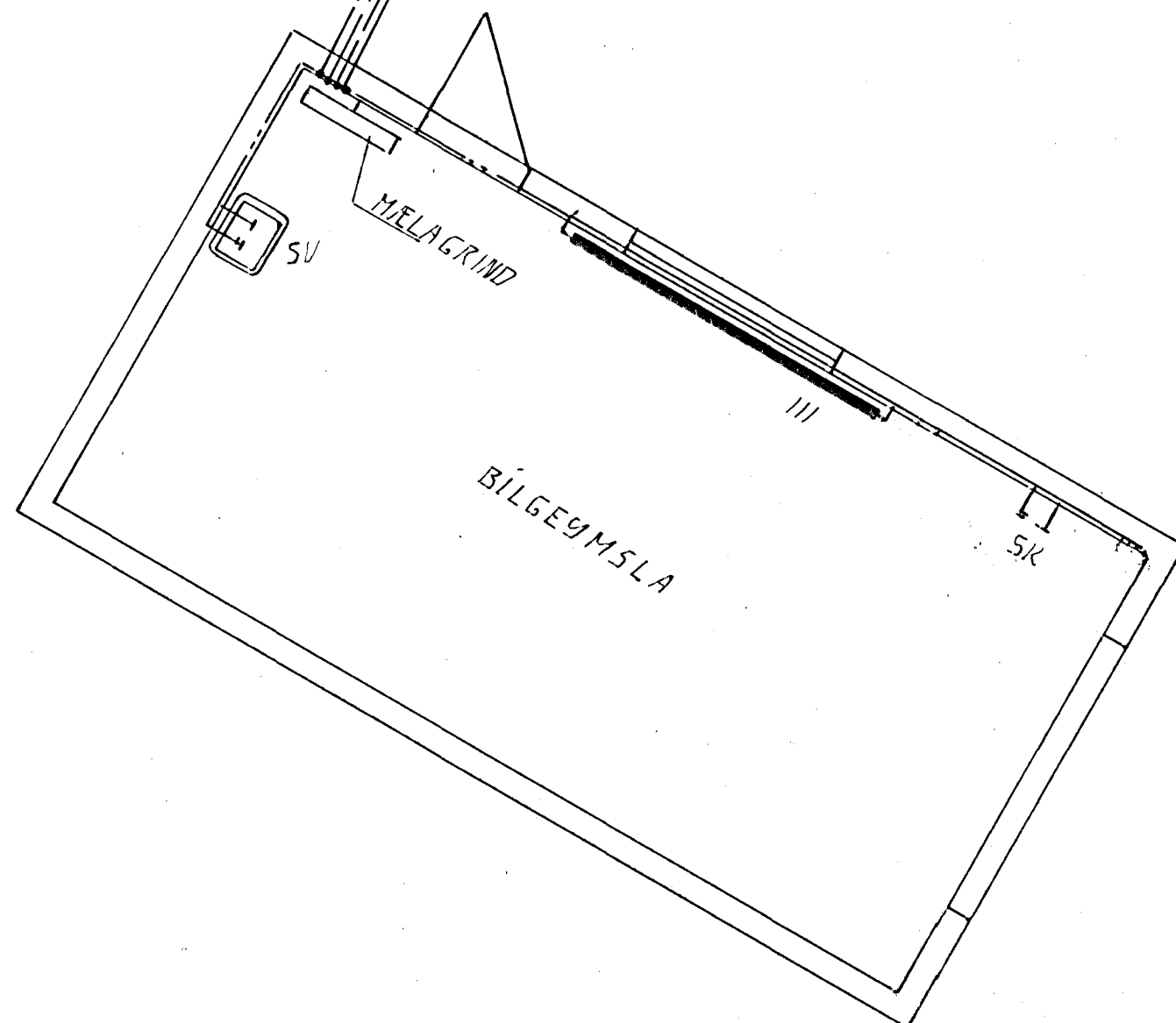

| | | | | |
|--|------|------|------------|---------------|
| BR. NR. | DAGS | EDLI | BREYTINGAR | SIGN. |
| ÚTHLIÐ 2 HAFNARFIRÐI | | | | DAGS AGÚST 92 |
| GRUNNMÝND HITA- OG VATNSLAGNA | | | | HANNAÐ 9.21 |
| MÆLIKV. 1:50 | | | | TEIKNAD 9.21 |
| SIGURÐUR ÞORLEIFSSON TEKNIFRÆÐINGUR F.T.F.I. | | | | VERK NR 9235 |
| STRANDGÖTU 11 HAFNARFIRÐI SÍMI 54151/54235 | | | | BLAD NR 2-03 |