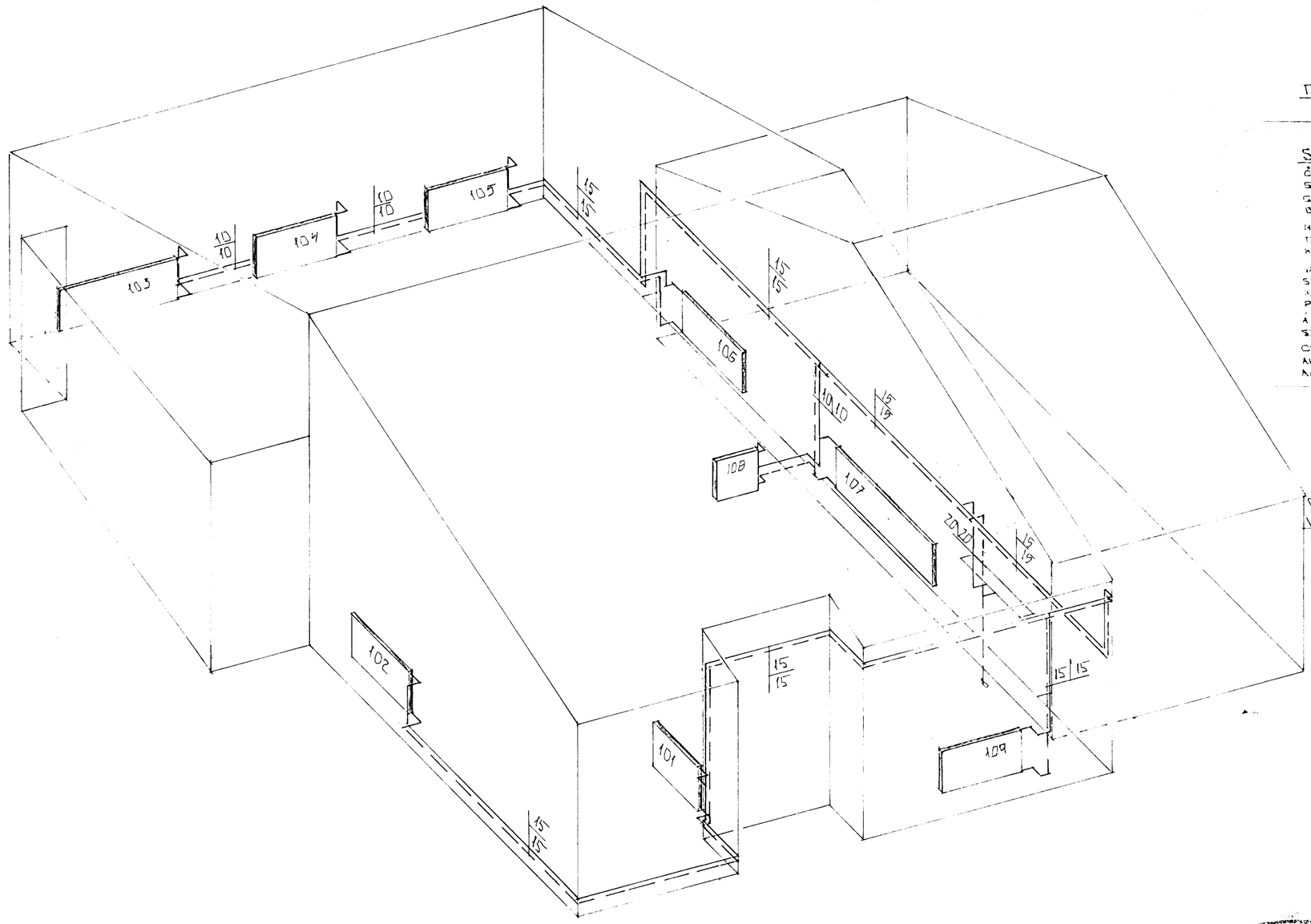

RÚMMYND HITALAGNA 1:50

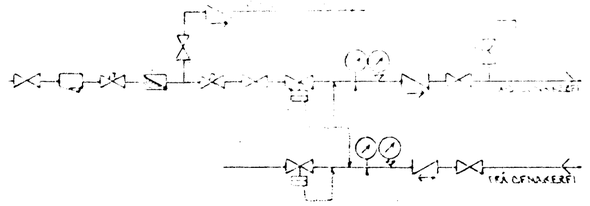

TENGIMYND MELAGR. HITAVEITU.

SKÝRINGAR:

ÖLL TÁKN OG SKÝRINGAR ERU SKV. ÍBLENSKUM STAÐLI, ÍST. 64.

GERT ER RÁÐ FYRIR AÐ EINANGRUN HÚS SÉ SKV. BYGGINGARSAMÞYKKT. EINANGRUNARÞYKKT VEGGJA: 10 SM OG PAKS 20 SM

HITALAGNIR SKULU VERA SVARTAR JÁRNPÍPUR MEÐ SKRÚFUÐUM TENGISTYKKJUM. OG EINANGRAST MEÐ AMK 20 MM GLERULLAR-HÓLKUM OG VEFJAST MEÐ PLASTI EÐA SÍSALPAPPA.

VATNSLAGNIR SKULU VERA GALVANHÚÐAÐAR JÁRNPÍPUR MEÐ SKRÚFUÐUM, TENGISTYKKJUM OG EINANGRAST SEM HITALAGNIR. KALDAR PÍPUR OG TENGISTYKKI VEFJAST FYRST MEÐ PLASTI EÐA SÍSALPAPPA

Á ALLA OFNA KOMI LOFTSKRÚFUR STILLITÉ OG SJÁLFVIRKIR OFNLOKAR.

OFNASTÆRÐIR SKULU MIÐAST VIÐ HITAVEITU ΔT = 40°C. ALLAR TENGINGAR AÐ OG FRÁ OFNUM ERU 10 MM. NEMA ANNARS SE GETIÐ

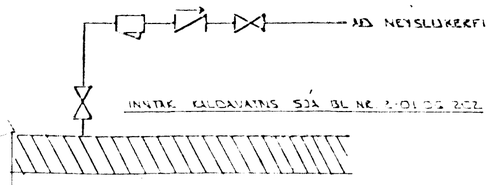

TENGIMYND KALDAVATNS

BR.	DAGS.	EÐLI BR.	SIGN.
01	24.04.94	GOLFHITI	[illegible]

ÚTHLÍÐ 37 HAFNARFIRÐI

RUMMYND - HITALAGNA

MKV. 1:50

DAGS. FEB '94

VERK NR. 9307

TEIKN NR. 2-04

HANNAÐ

TEIKNAÐ GH

YFIRFARIÐ

HAFNARFJARÐARBÆR BYGGINGAFULLTRÚINN 10 MAI 1994

TÆKNIÞJÓNUSTA SIGURÐAR ÞORLEIFSSONAR HF

STRANDGÖTU 11 - 220 HAFNARFJÖRÐUR - SÍMI 54255 - FAX 652875