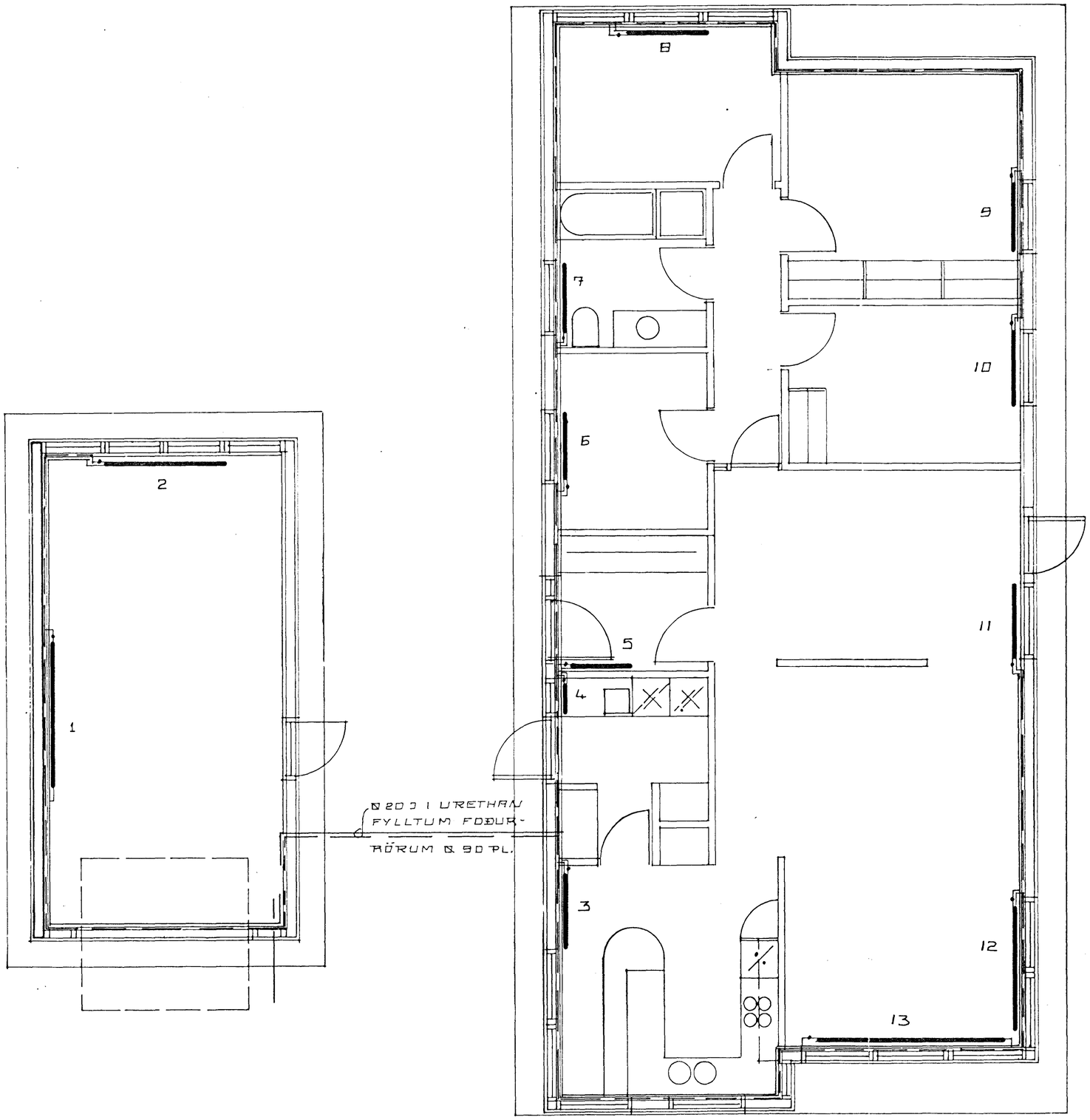

HITALÖGN SKYRINGAR:

PÍPUR: SVÖRT STÁLRÖR

FITTINGS: SVARTUR RANDFITTINGS

EINANGRUN: 20 MM. GLERULLARHOLKAR VAFÐIR SÍSALPAPPA.

OFNLOKAR: Á FRAMRENNSLI T.D. DANFOSS RAVL- 3/8" SEM STÝRAST AF HERBERGISHITA

Á BAKRENNSLI T.D. DANFOSS FJVR -3/8" SEM STÝRAST AF HITASTIGI BAKRENNSLIS.

STÁLOFNAR PRÓFAÐIR VIÐ 8 KG/CM. LOFTSKRÚFUR SÉU Á ÖLLUM OFNUM

LÖGNINA SKAL PRÓFA MEÐ 6 KG/CM. SEM STANDA SKAL Í 12 KLST. ÁN ÞESS AÐ FALLA.

OFNASTÆÐIR SKAL ENDURSKOÐA Á STAÐNUM ÁÐUR EN OFNAPÖNTUN ER GERÐ.

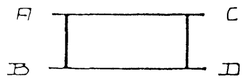

29 SEP 1992

Δt= 40°C

OFN	GERÐ	LENGD	HÆÐ	AFK.	TENGING		VALDIR OFNAR	
NR.		CM	CM	Kcal/h	FRAM	BAK	GERÐ	AFK.
1		200	70	1480	A	D		
2		200	70	1480	A	B		
3		110	60	1400	C	D		
4		50	60	390	C	D		
5		50	60	450	C	D		
6		110	60	750	A	B		
7		90	60	650	A	B		
8		110	60	960	A	B		
9		110	60	1480	A	B		
10		110	60	980	A	B		
11		110		1490	C	D		
12		200	20	1130	A	B		
13		300	20	1680	C	B		

ÚTHLÍÐ 4, HAFNARFIRÐI. HITALÖGN BRUNNMYND

ÁGÚST '92 M. 1:50

JÓHANNES PÉTURSSON 46221

SIGURÐUR SIGURÐSSON

3