

$123,552 + 2,972 = 126,524 = 127,9$

Samþykkt á fundi byggingar-  
nefndar þ. 8/7 1992  
BYGGINGAFLUTRÖNN  
I HAFNARFIRÐI  
Sigurður Hall

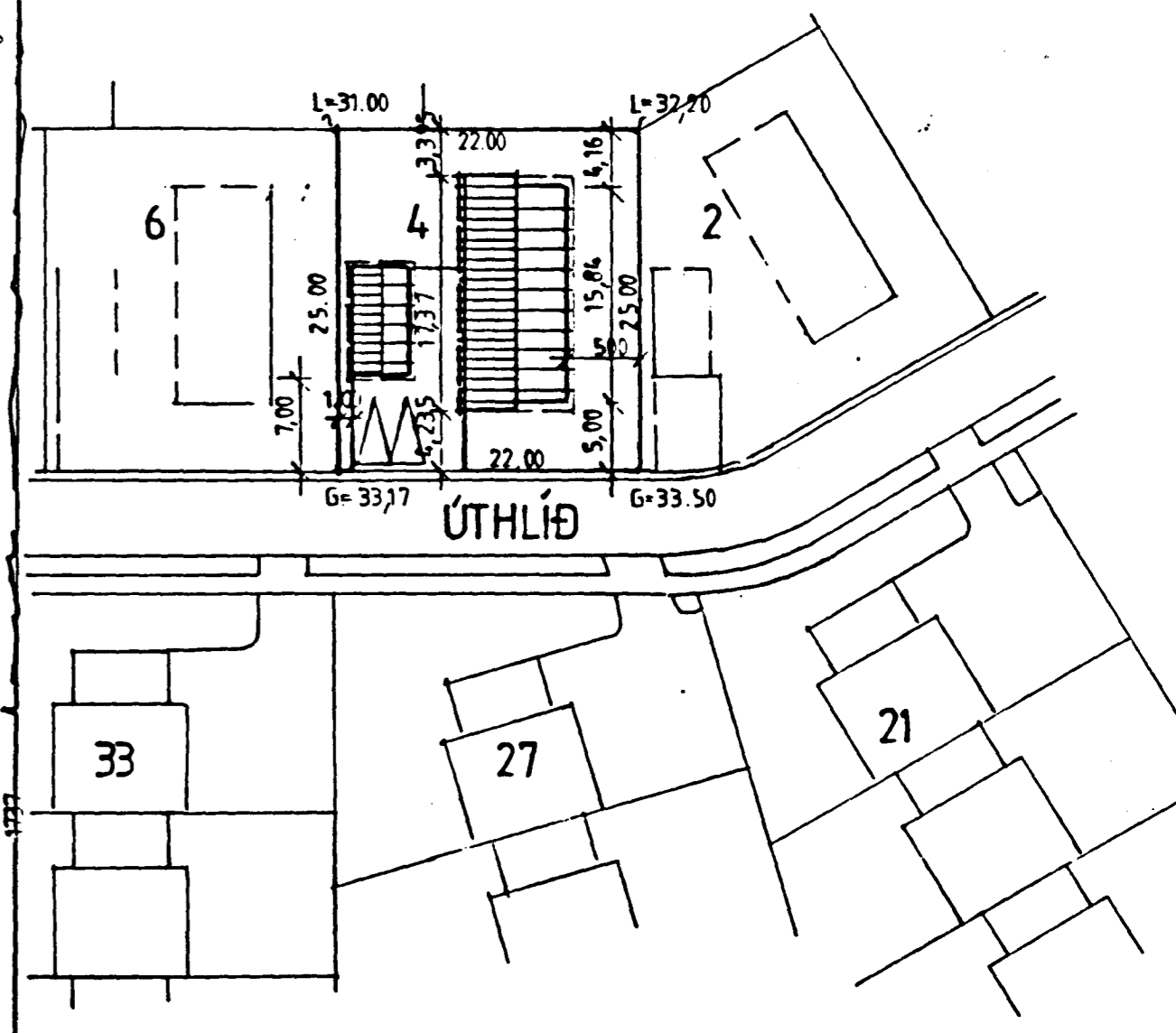
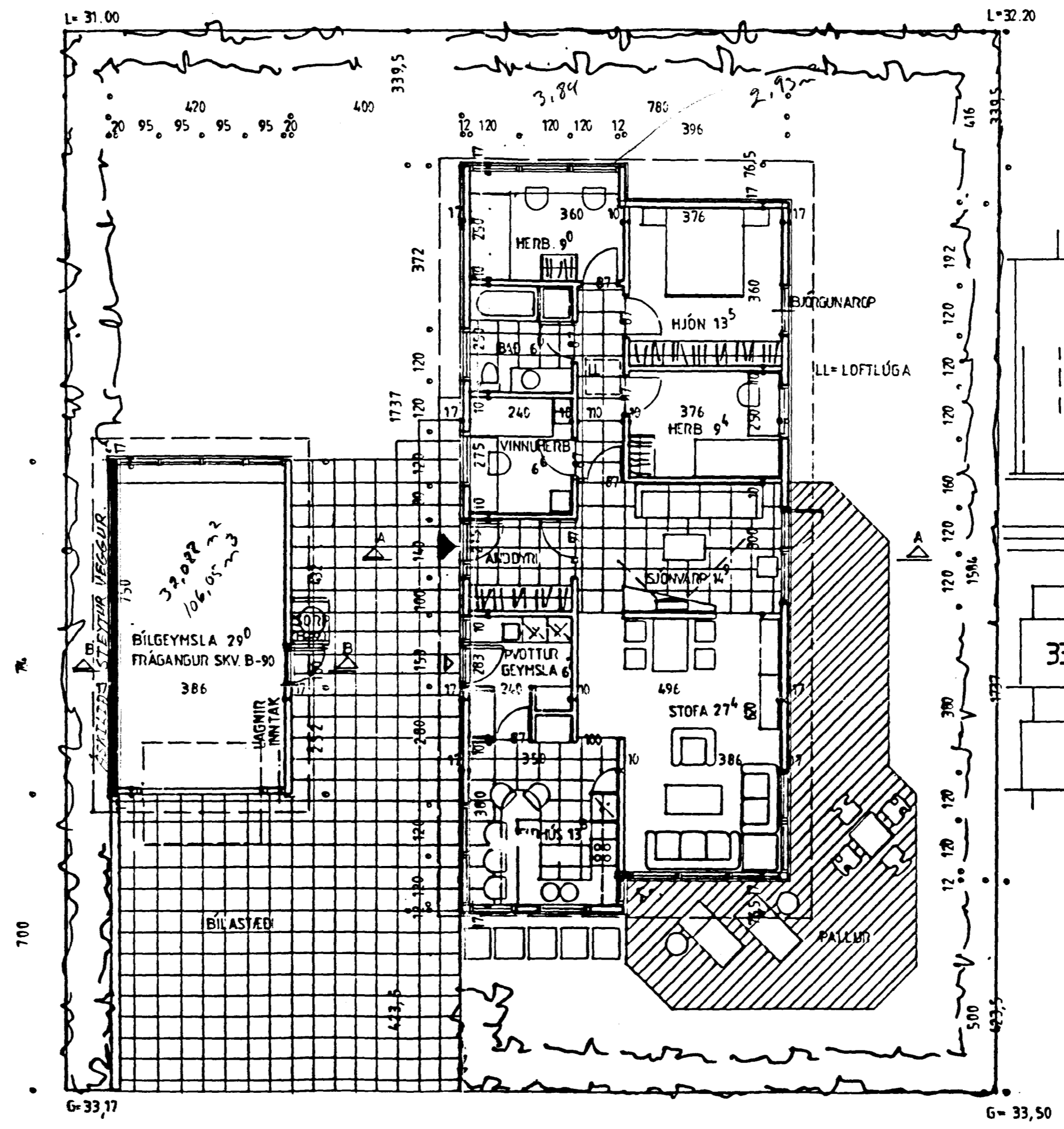

ÚD RÚTTÓ : 129,4 M<sup>2</sup> : 496,9 M<sup>3</sup>  
 BÍLGEYMSLA : 32,9 M<sup>2</sup> : 108,6 M<sup>3</sup>  
 SAMTALS : 162,3 M<sup>2</sup> : 605,5 M<sup>3</sup>  
 LÖÐ : 550 M<sup>2</sup>  
 NÝTINGARHLUTFALL = 0,29

HÚSIB ER EINGANHÚS ÚR TIMBRI FRÁ TRÉSMÍÐJUNNI ÞINUR HF 46221  
 ÚTVEGGIR: GRIND 45x45mm OG 34x45mm, TJÖRUTEX, HEFLUB 22mm TIMBURKLÆÐNING  
 GLUGGAR ERU MED TVÖFÖLÐU GLERI. 150mm STEINULL OG ÞOLPLAST.  
 45mm LAGNAGRIND OG 16MM SPÓNAPLÖTUR.  
 ÞAK: KRAFTSPERTUR, 25mm TIMBURKLÆÐNING, ÞAKPAPPI OG BÁRUSTÁL.  
 VINDPAPPI, 200mm STEINULL, ÞOLPLAST, 34mm LAGNAGRIND OG  
 1mm HARÐTEX LOFTAPLÖTUR.

KÓLMUNARTÖLUR SKV. BYGGINGAREGLUGERE

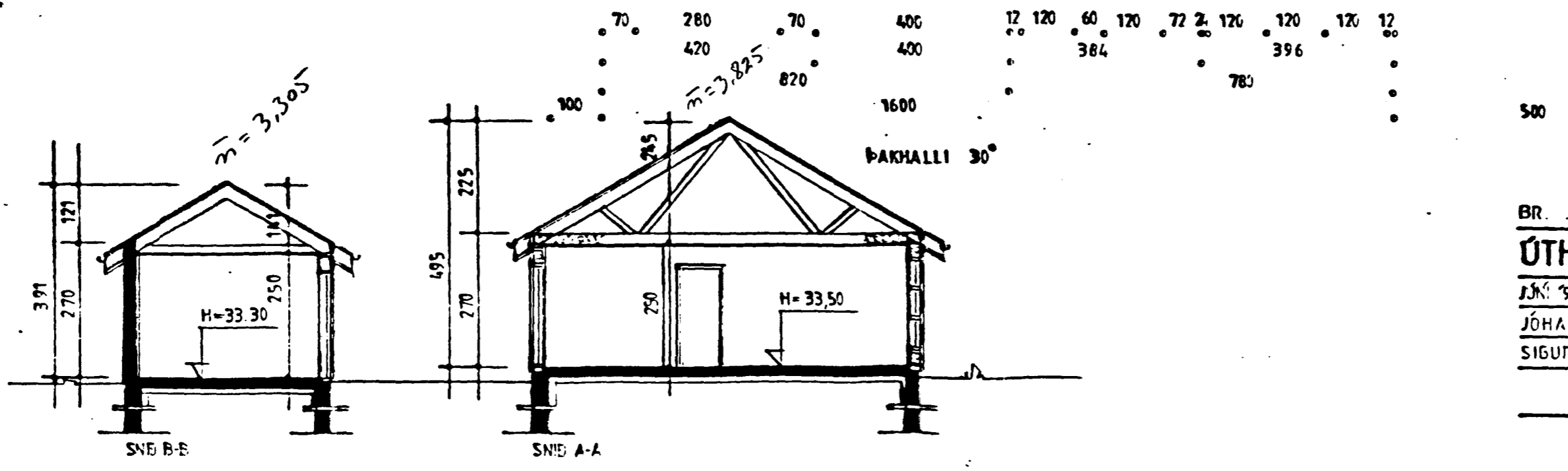

BR. JÚLÍ '92 STEYPTUR VEGGUR BÍLG. OG GLUGGA BREYTINGAR JP/SS  
**ÚTHLIÐ 4, HAFNARFIRÐI.**  
 JÓN '92 GRUNNMYND OG SNÍÐ M.1:100 MESTÖÐURMYND M.1:500  
 JÓHANNES PÉTURSSON 46221 675107  
 SIGURÐUR SIGURÐSSON 666613