

SNID A-A M 1:100

3.31

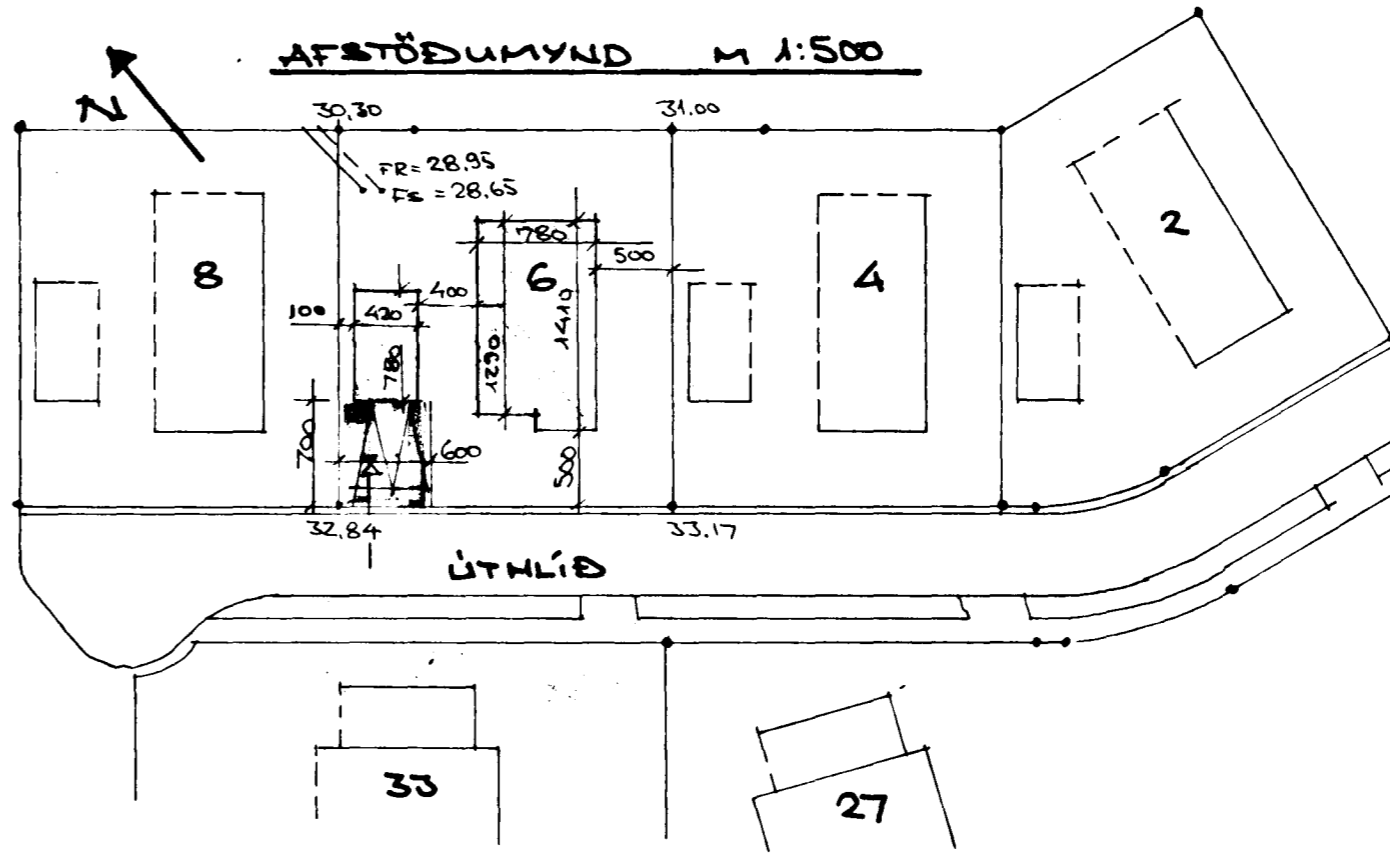

AFSTÖÐUMYND M 1:500

ÚTHLÍÐ

Samþykkt á fundi bygginga-
nefndar þ. 25/11 1992
BYGGINGAFULLTRÚINN
Í HAFNARFIRÐI
Sigurjón Halldór

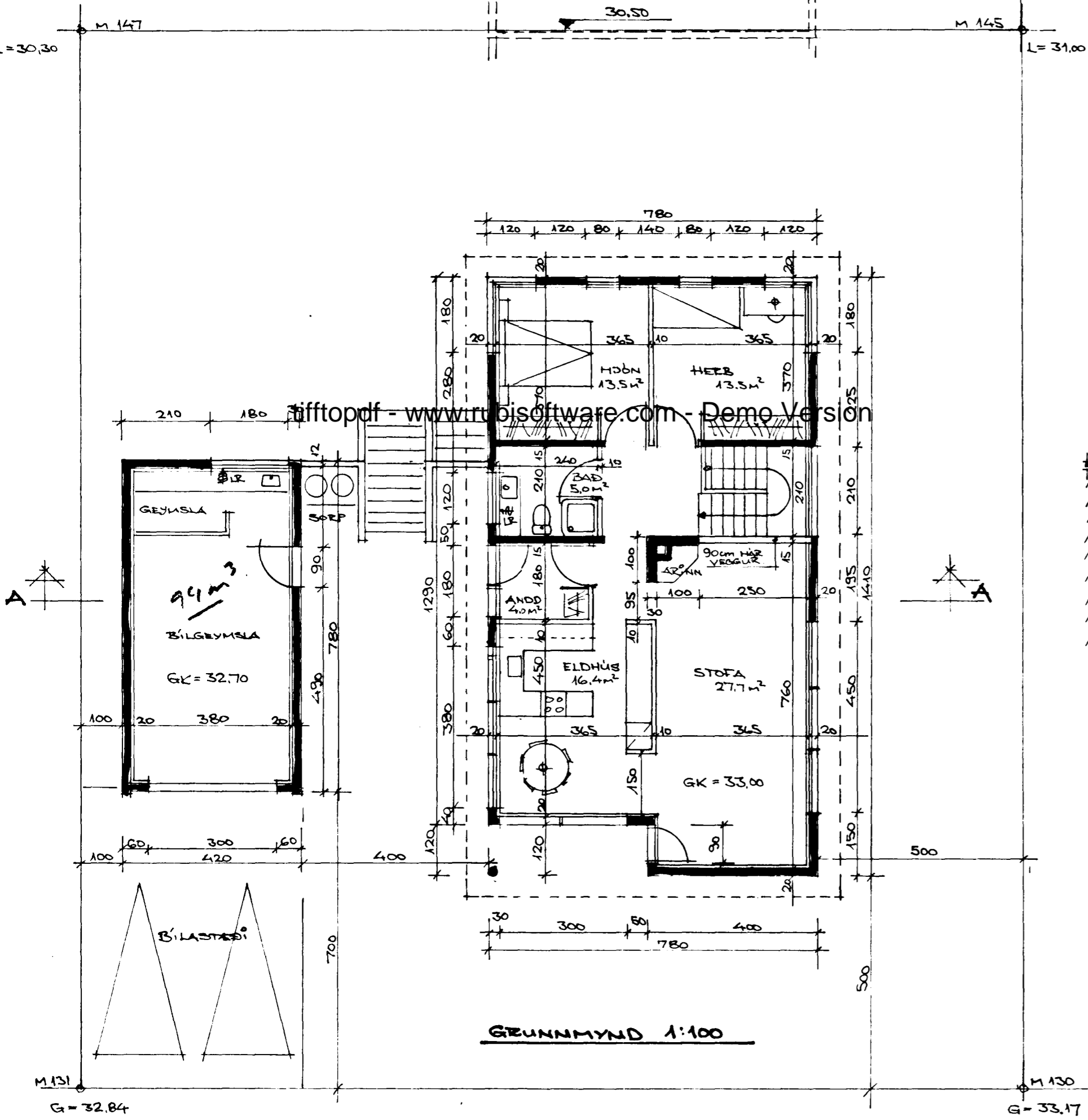

GRUNNMYND 1:100

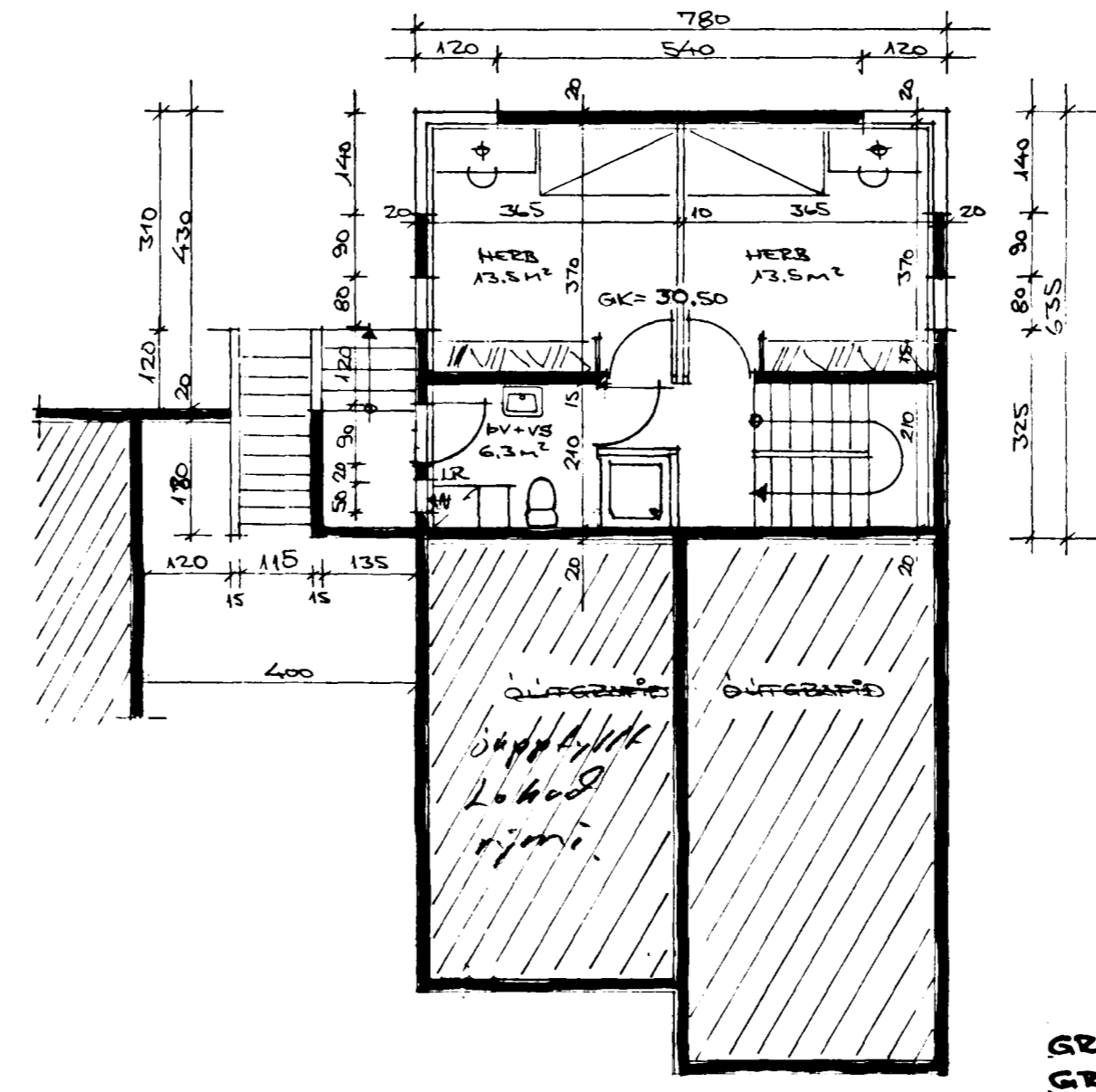

KJALLARI M 1:100

GRUNNFLATARMÁL HÉÐAR 105,4 m²
GRUNNFLATARMÁL KJALLARA 49,3 m²
GRUNNFLATARMÁL BÍLGREYMSLU 32,7 m²
FLATARMÁL SAMTALS 187,6 m²
RÚMMÁL SAMTALS 566,8 m³ *húf 173 m³*
NÝTINGARHLUTFALL 187,6/550 = 0,34

BYGGINGAREFNI: ÚTVEGGIR OG HLUTI INNVEGGJA, STEINSTEYPIR.
ADRIR MILLIVEGGIR ÚR TÍMBRI.
YFIRBORÐ ÞAKA KLÉDD ÞÓRUGJÁRNI
EINANGRUN, LOFTUN ÞAKVÍÐA OG ANNA FRÁGANGUR SKAL
VERA Í SAMREMI VÍÐ GILDANDI TEBLUGERÐ.
KÖLNUNARTALA ÚTVEGGJA, AÐ GLUGGUM OG HURÐUM
MEÐTÖLDUM SÉ HÉST 0,8 W/m².° (VEGÍÐ MEÐALTAL)

$109,9 - 4,56 = 105,34 \cdot 2 \cdot 3,31 = 348,6$
 $49,53 = 2,70 \cdot 133,7$

VILMAR ÞÓR KRISTINSSON BYGGINGARTÉKNIFR. <i>Vilmar Þórisdóttir</i>	1	ÚTHLÍÐ NR 6. HAFNARFIRÐI	
		TÆKN VPK MÁL 1:100/500	NÓV 1992 BYGGINGANEFNDARTEIKN. GRUNNM. AFSTÖÐUM OG SNÍÐ