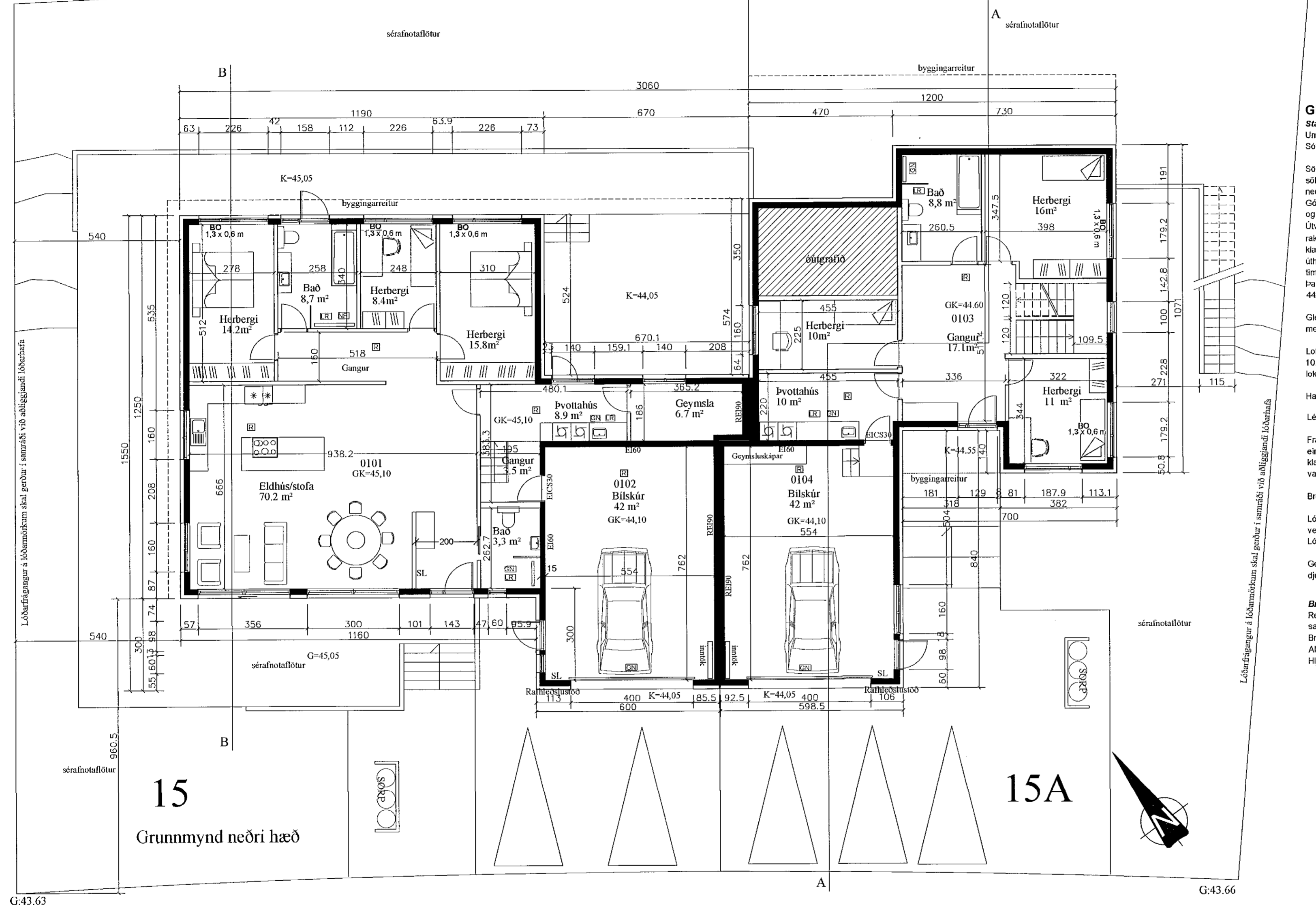

L.47.74

L.49.01

Samþykkt þann
10. FEB. 2021
Byggingarfulltrúinn í Hagartíðni
Hilmar Björnsson

**GREINARGERÐ****Staðsetning og lýsing**

Um er að ræða lóð við Völuskarð 16. Lóðin er 1192.7m².
Sótt er um að byggja tveggja íbúðar hús.

Sökkjar og gólfplata „steyptir sökkjar eingangrað með 100 mm einangrun undir plötu og niður á sökkulveggi.
Neðri hæð er steypt einangruð að utan með klæðningu timbur/álklæðning.
Gólfplata á milli hæða og yfir bílskúrum verður steypt, eingangrað ofan á bílskúrplötu, með dúk og hellur.

Útveggir efrri hæðar: 194mm timburgrind, 194 mm steinullareinangrun, klætt að innan með rakasperri, 44 mm timburgrind, 12 mm osb/3 plötur og 13 mm gifs, vinddúkur, loftunargrind, og klæðning. Gengið verður frá klæðningu á viðeigandi hátt á hornum og við glugga, með áfellum og úthornum. Klæðning timbur/álklæðning. Neðri hæð steypt, einangruð að utan og klæðning, timbur/álklæðning.

Þak: uppbygging þaks, þaksperrur eru 300x45, 300 mm steinuli, að neðan er klædd rakasperri, 44x74mm timburgrind og 13 mm gifsplötur. á sperrur er sett timburlistar og málmþakjárn.

Gler: gluggar eru verksmíðjuframeiddir, ál timbur, eða álgluggar af víðurkenndum frameiðanda með slitinni kuldabru. tvöfalt k-gler er í gluggum. gler skal vera samkvæmt grein 12.4.3.

Loftræsting: á baðherbergjum, þvottahúsi og eldhúsi skal vera vélræn loftræsting samanber 10.2.5 gr.112/ 2012, annars staðar skal loftræsta með opnanlegum gluggum. Loftræsting í lokuðu rými samkvæmt 10.5.2 gr

Handrið samkvæmt reglugerð,

Léttir innveggir skulu vera 120mm úr blíkk/ timburstöðum, klætt með gifsp.

Frárennisslagningar eru pvc plaströr í grunni og undir botnplötu, en plaströr eru vel varin og eingangruð í veggjum. Miðstöðvar og neysluvatnslagningar eru hefðbundnar lagðar í veggauðar og klætt yfir. allar lagnir eru valfar og eingangraðar, farið skal eftir stöðlum og fyrirmælum Orkuveitu varðandi inntak o.fl. Hitastig neysluvatns við töppunarsað skal vera hámark 65 gráður.

Bréfalúgur skulu vera stærð amk 25x250mm og hæð amk 1000 mm frá neðri brún hurðar.

Lóðinni verður skipt upp í tvo sérafnotafleti, 5 bílastæði eru á lóðinni. Lóðin er í mikilli hæð og verður settur stoðvegur til að nýting neðri hæðar vestan megin nýlist betur. Lóðarfrágangur verður aðlagður að húsi þ.e.vegna landhalla

Gert er ráð fyrir djúpgámum samkvæmt skipulagi, en sorpi er komið fyrir innan lóðar þar til djúpgámar koma.

Brunavarnir

Reykkyngjarar í helstu rýmum, slökkvitæki er í íbúðum, björgunarpopp úr svefnherbergjum stærð samkvæmt reglugerð, hliðarhengd. Klæðning veggja og lofta skal vera í flokki 1. Brunahólfandi veggir skulu vera brunahólfandi út að ystu klæðningu, sama gildir með þaki. Algild hönnun: ekki er gert ráð fyrir algildri hönnun þar sem húsið er í miklum halla. Hjóðvistararkröfur skulu vera á milli íbúða í samræmi við grein 11.1.2 sem visar í list 45 2011

Kóinnunartölur skulu vera í samræmi við IST 66.
helstu kóinnunartölur U-gildi (W/m 2 K)
botnplata 0.3
þak 0.15
útveggir 0.22
veggi meðaltal húss 1.01
Landeignanúmer L227945

stærð á húsi
mín 01 467.1m² 1.764m³
lóðarstærð 1192.7m²
nýtingarhlutfall 0.40

Smári Björnsson

SÍMI: 868 1300
NETFANG: smari.bjornsson@gmail.com
kt: 100275 5899

HEITI VERKS: Völuskarð 15

HEITI TEIKNINGAR: Aðaluppdráttur grunnmynd neðri hæð

MKV: 1:100 DAGS. 17.01.21 NR. TEIKN 1

UNDIRSKRIFUNUBAR ÚTGÁFA A