

Skráningartafla

Skráningartafla: Berghella 1h - DRE-51174, Hafnarfirði					Skrásetjari: Ingibjör Björnsson												
Landnúmer: L229959					Kennitala: 130264-2639												
Matshlutanúmer: 01					Útgáfa: 4.01b					Dags.: 20.4.2020							
Uppskipting og lýsing					Stærðir												
D0	D1	D2	D3	D4	D5	D5M	D6	D7	D8	D9	D10a	D10b	D11	D12	D16	D17	
Lokun	Rými hæð-röð	Notkun texti	Höfuð-flokkun	Eignar-hald	Botnflötur m²	Milliflötur m²	Slagar m²	Op m²	Brúttóflötur m²	Brúttóflötur sh < 1,8	Salarhæð mín	Salarhæð max	Brúttó rúmmál m³	Nettóflötur m²	Birt flatarmál m²	Rekniatala skiptarúmmáls	Skiptarúmmál m³
		Matshluti			9,5	0,0	0,0	0,0	9,5	0,0			27,3	8,0	9,5		21,360
		Botn											1,9				
	01	1. hæð			9,5	0,0	0,0	0,0	9,5	0,0			25,4	8,0	9,5		
A	0101	Dreifistöð	T	0101	9,5				9,5		2,95	3,00	25,4	8,0	9,5	2,67	21,360
Athugasemdir																	
Sameignir sumra																	
Eignarhald																	
					Skiptarúmmál												
	Eignar-hald	Notkun texti	Birt flatarmál m²	Séreign m²	Séreign og sameign m³												
	0101	Dreifistöð	9,5	21,360	21,360												
		Alls	9,5	21,360	21,360												

Samþykkt þann
29. APR. 2020
Byggingarfulltrúinn í Hafnarfirði
Hildur Þjarnadóttir

Byggingarlýsing:

Um er að ræða 35,0 m² lóð fyrir dreifistöð DRE-51174 við Berghellu 1h, Hafnarfirði. Byggingin er tilbúin steypt eining sem keyrð er á staðinn.

Færanlega dreifistöðin þjónar háspennukerfi HS Veitna og dreifir raforku til viðskiptavina í gegnum lágspennustofnlagir. Inní byggingunni eru háspennu- og lágspennutengingar og þjónar byggingin einungis þeim tilgangi. Enginn neysluveita né vatns- og frálagnir eru í byggingunni.

Sökkjar og botnplata eru úr járnbentri steinsteypu á þjappaða fyllingu. Útveggir eru 120 mm þykkir úr járnbentri steinsteypu, að utan eru veggir múrhúðaðir og húsið málað í steingráum lit. Þak er með heraklit plötu í lofti. Frárenslislagir í jöð eru úr PVC-plasti.

ATH. Allar m² tölur á teikningu eru nettó-tölur nema annað sé gefið tekið fram. Þar sem stendur BR eftir m² -tölu er átt við brúttótölu.

Byggingin skal byggð samkvæmt gildandi stöðlum og reglugerðum. Öll mál á teikningum eru í millimetrum nema afstöðumynd sem er málsett í metrum.

Frágangur í lóðamörkum skal vera í samráði við nágretta. Kótar eru í lokkerfi.

Flatarmál dreifistöðvar = 9,5 m² brúttó

Skýringar:

- 0101 Rýmisnúmer
- K:0,00 Kóti
- G:0,00 Gólfkóti
- LR Loftræsing
- Rýmingarleið

Hnitaskrá:

Heiti:	Austur	Norður
h1	353996.110	396894.615
h2	354002.826	396896.589
h3	354004.236	396891.791
h4	353997.520	396889.818
Net reiknað í Hnitakerfi ISN-93		

Landnúmer: L229959

Stærðir:	Brúttó flatarmál	Brúttó rúmmál
Dreifistöð	mhl-01 9,5 m² br	27,3 m³

Flatarmál lóðar: F=35,0 m²
Nýtingarfall lóðar: N=0,27

Grunnmynd, mkv. 1:100

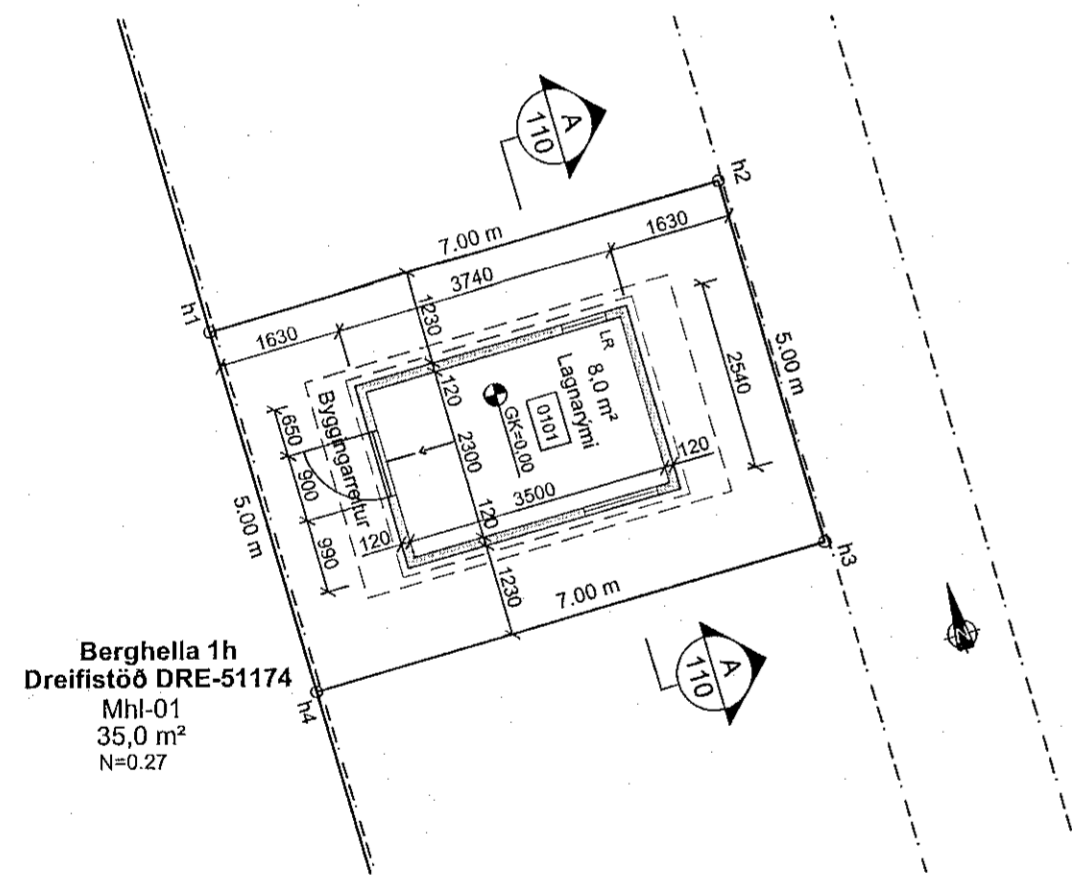

Afstöðumynd, mkv. 1:500

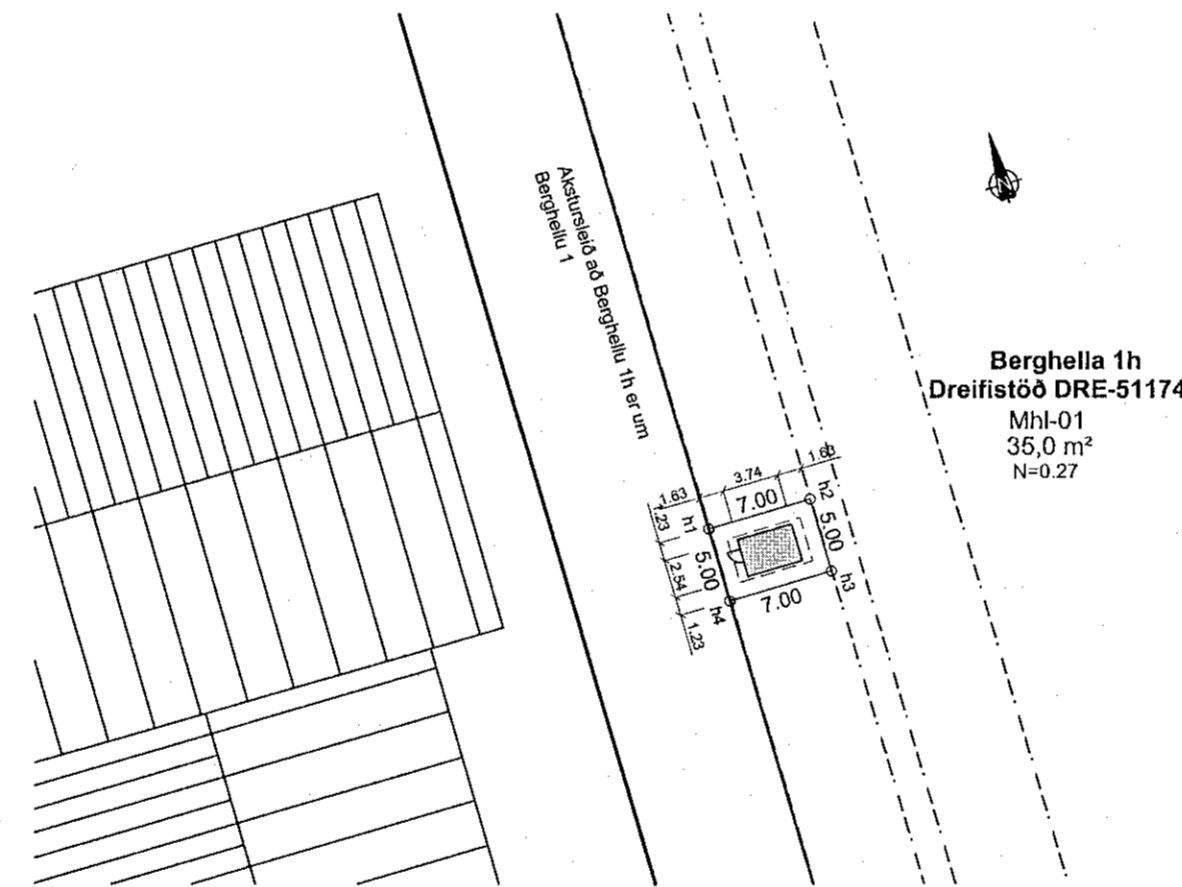

Útlitsmyndir, mkv. 1:100

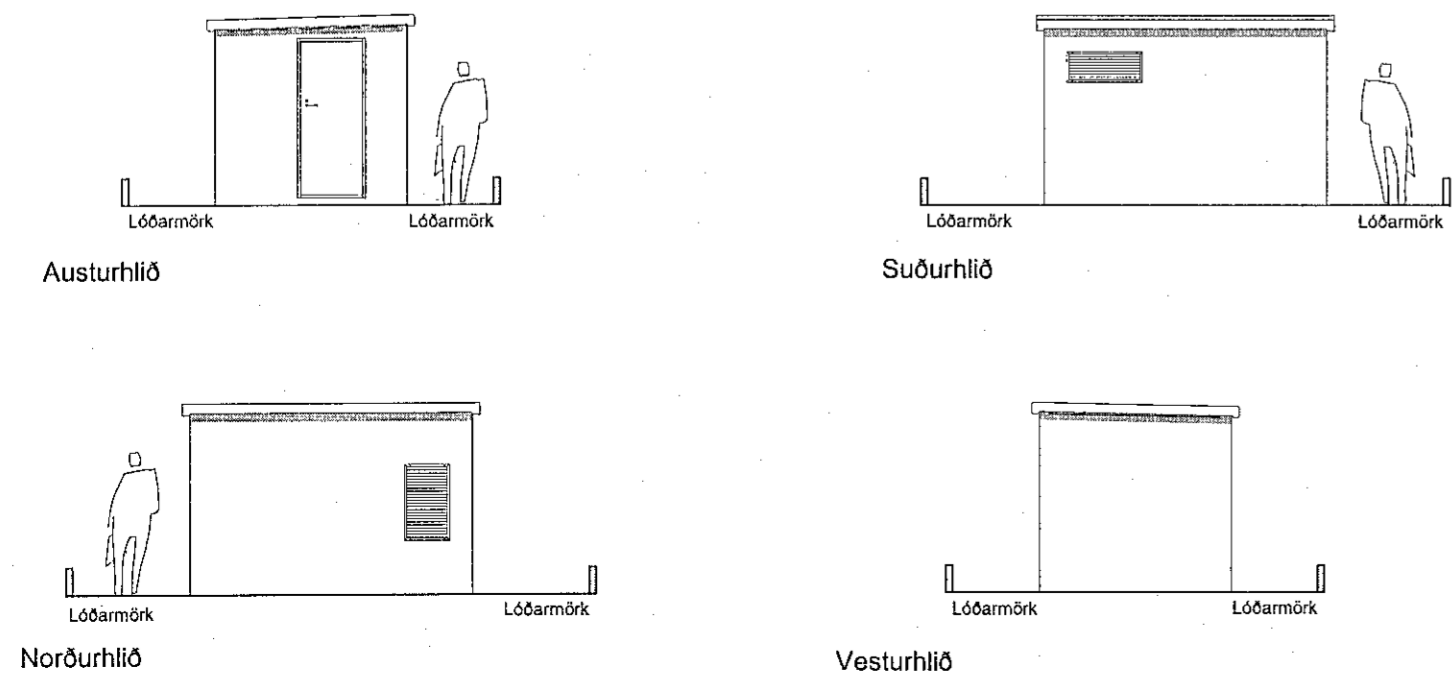

Snið Mkv. 1:100

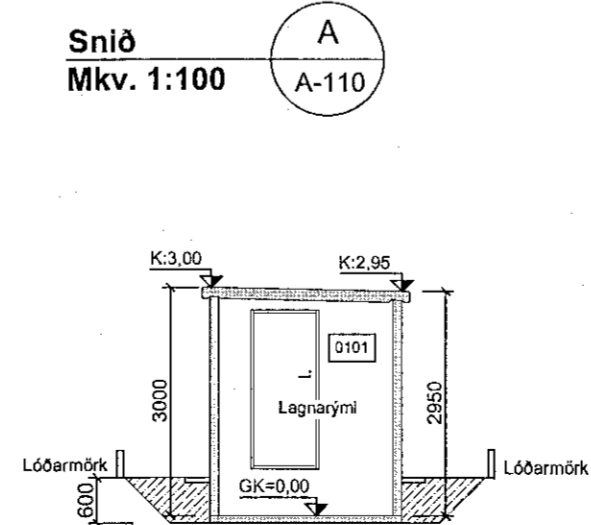

Nr.	Dags.	Breyting.	Samþ.		
Frumstærð blaðs A2	Mkv.: 1:500, 1:100	Dags.: 20.04.2020	Verk.nr.: VS181023	Teikn.nr.: A-110	
Hannað: IB			Teiknað: SV	Yfirf: IB	
 VERKFRÆDISTOFA SUÐURNESJA Víkurbraut 13, 230 Reykjanesbæ Vefvang: http://www.vss.is Netfang: vs@vss.is Sími: 4 200 100			HS-Veitur - Dreifistöð Berghella 1h - DRE-51174, Hafnarfirði Skráningartafla - Grunnmynd Útlit - Snið - Afstöðumynd		
Samþ: Ingibjör Björnsson kt:130264-2639			Hönnunarskipti: Ingibjör Björnsson kt:130264-2639		