

Samþykkt þann
21. DES. 1998
Byggingafræðingur
Erlendur Hjálmarsson

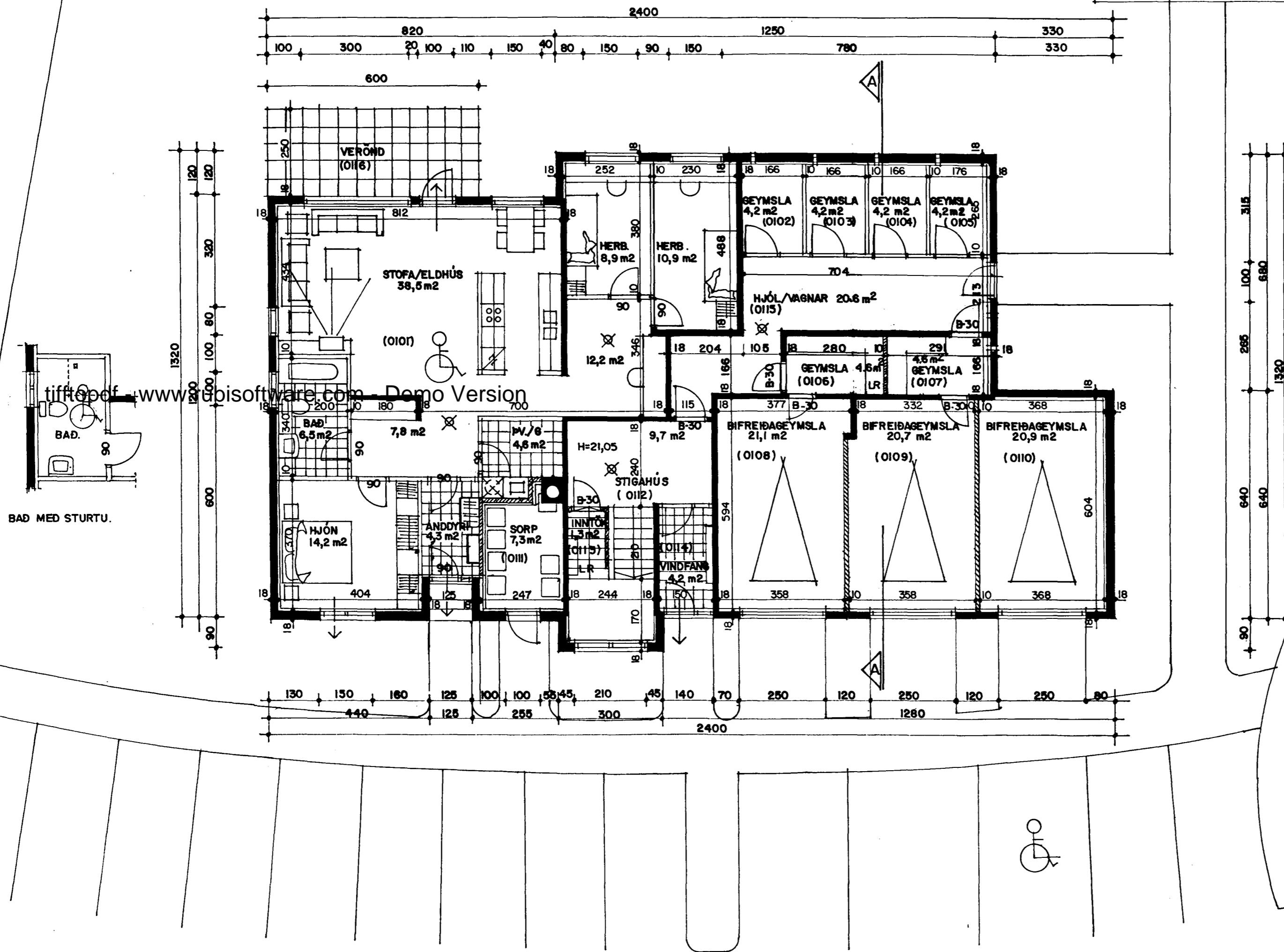
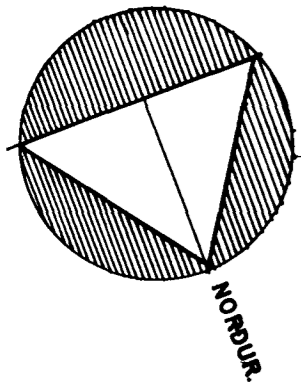

Byggingarlýsing / verklýsing:

Húsið er staðsteypt á hefðbundinn hátt með stálklæddu þaki.
Undirstöður og botnplata eru staðsteyptar á þjappaðri hraunfyllingu og eða á klöpp.
Útveggir staðsteyptir 18 sm. einangrun 100 mm. múrhúð 2 sm.
Þak, timbursperrur heilklaðdar með 25*150 mm borðvið, þakpappa og þakstáli. Þakeinangrun 200 mm (steinull).
LR. tákna loftræsting.

Sérstakar skýringar vegna einangrunar:

Botnplata er einangruð með 75 mm einangrunarplasti, veggir sökkla eru einangraðir 50 sm niður fyrir plötu með 75 mm einangrunarplasti.
Útveggir eru einangraðir með 100 mm einangrunarplasti.
Þak er einangrað með 200 mm steinullareinangrun. Í gluggum er tvöfalt einangrunargler (12 mm loftbil í föstum gluggum en 9 mm loftbil í opnarlegum gluggafögum og hurðum).
Að öðru leiti skal miða við að kólnunartölur einstakra byggingahluta séu í samræmi við Íst-66.

Skýringar vegna eldvarna:

- BO. tákna björgunarop, samkv. reglugerð um brunavarnir og brunamál.
- tákna rýmingarleið, samkv. reglugerð um brunavarnir og brunamál.
- Reykskynjari, staðsetjast samkvæmt teikningu.

GRUNNMYND I HÆÐ MKV. 1:100.

8/12 98
M.H.

ÞAKI BILYTT 21. DES. 1998