

KP

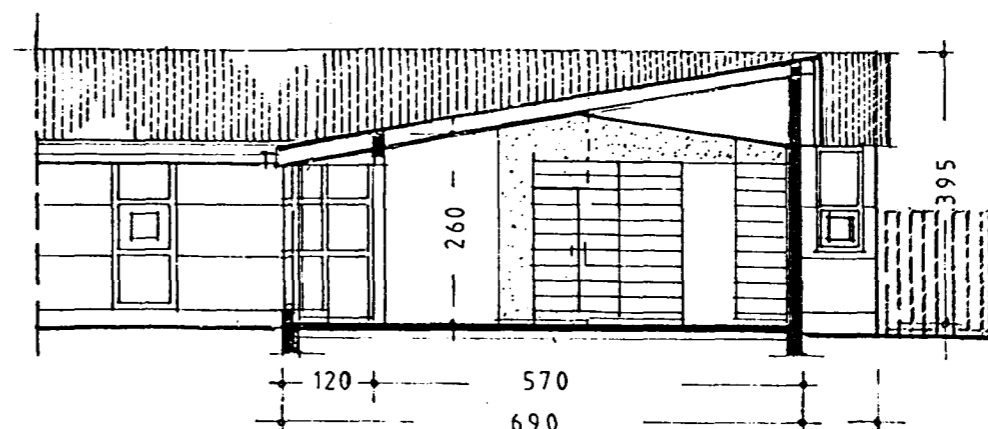
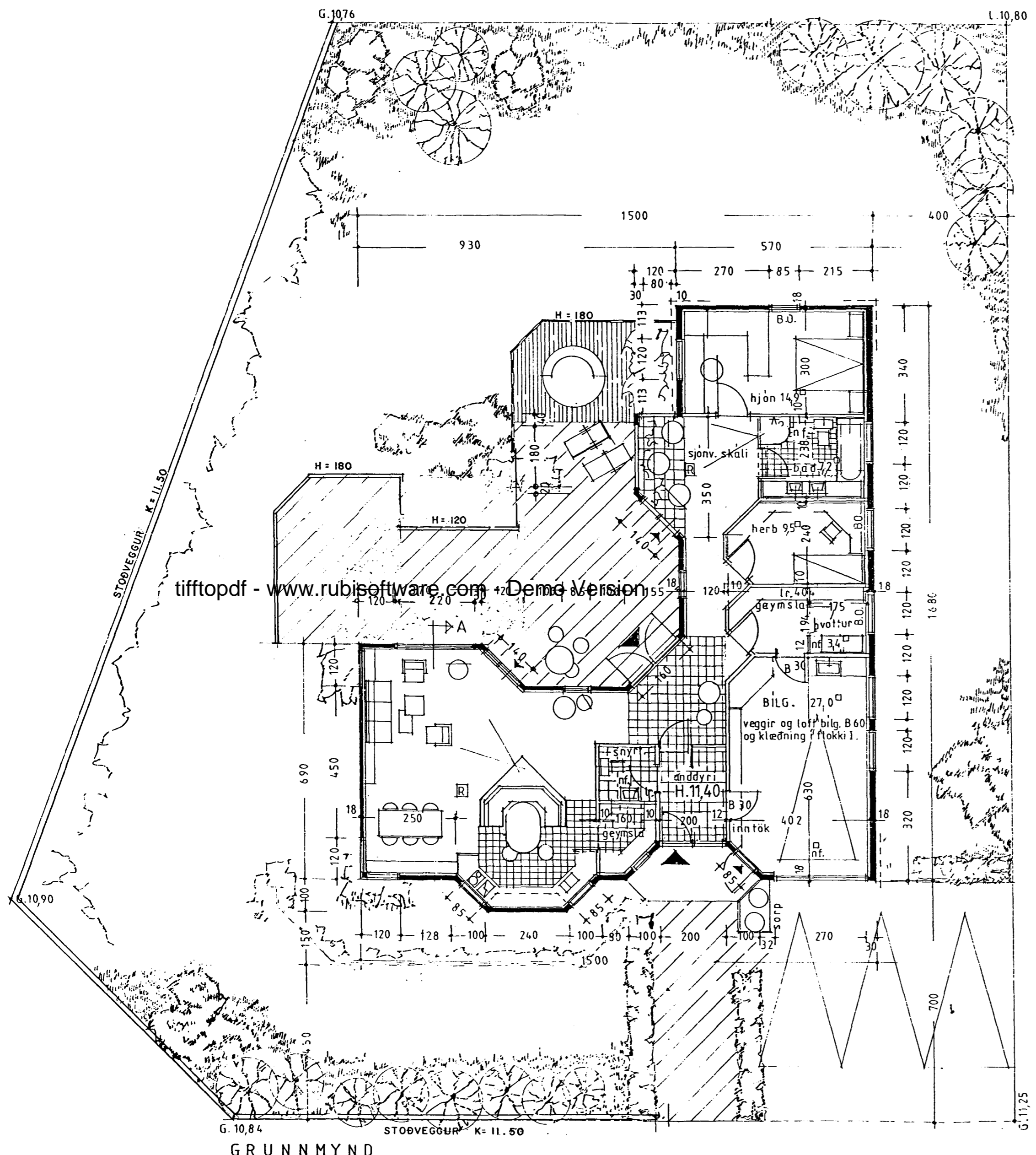

SNIÐ A-A

Breytingar:
Stuðst er við teikningar Björns J. Emilssonar, samþykktar í bygginganefnd 8. mars 1999. Einungis hefur verið teiknaður inn stuðvegur við götu og breytingar á skjólgröðingum innar á lóð.

Lýsing:
Vegna ca. 60 sm. hæðarmunar á yfirborði lóðar miðað við götu skal steypur stuðvegur til að hindra framrás jarðvegs við götu, sbr. teikningu. *Aferð gínsteypa.*

6.7.2000

STÆRÐIR:

grunnfl. íbúðar:	134,7 M ²	501 M ³
bílgeymsla:	27,0 -	
samtals:	161,7 -	

- BYGGINGARLÝSING:**
- húsið er steinsteypt á hefðbundinn hátt einangrað að innan,
 - þakfærni er þarujárn í svargráum lit og gluggar málaðir í ljósari, gráum lit
 - steypir útveggir málaðir ljósum lit

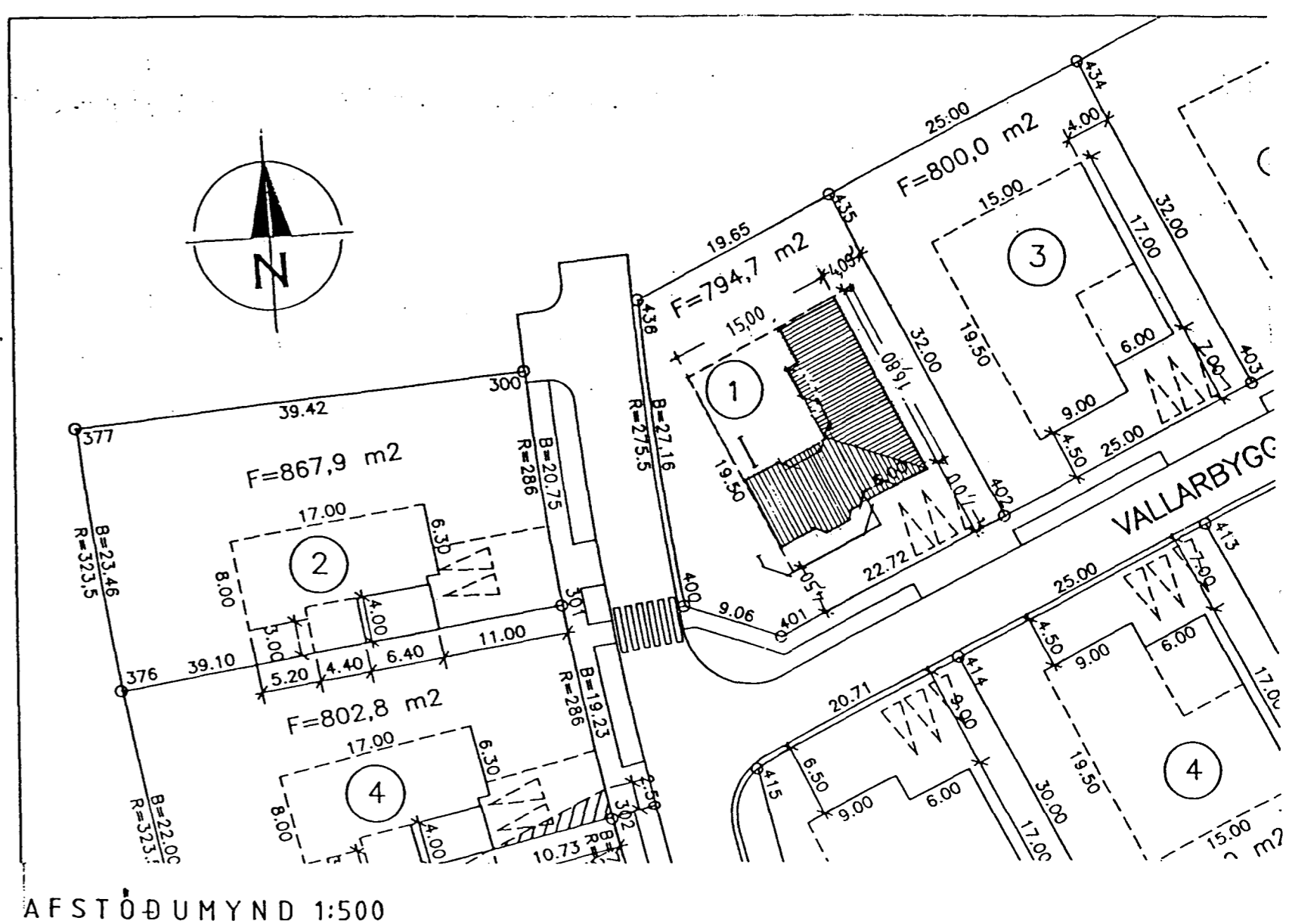

AFSTÖÐUMYND 1:500

Vallarbyggð 1, Hafnarfirði
grunnmynd 1:100 06.07.2000

Stundvísing Stundvísing blað 01
240563 - 5215

borealis arkitektar ehf.
strandgötu 26-28
220 hafnarfjörður
sími 555 2850 fax 555 2858
borealis@centrum.is