

NORÐ-VESTUR

NORÐ-AUSTUR

tifftopdf - www.rubissoftware.com - Demo Version

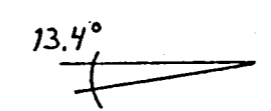

SUÐ-VESTUR

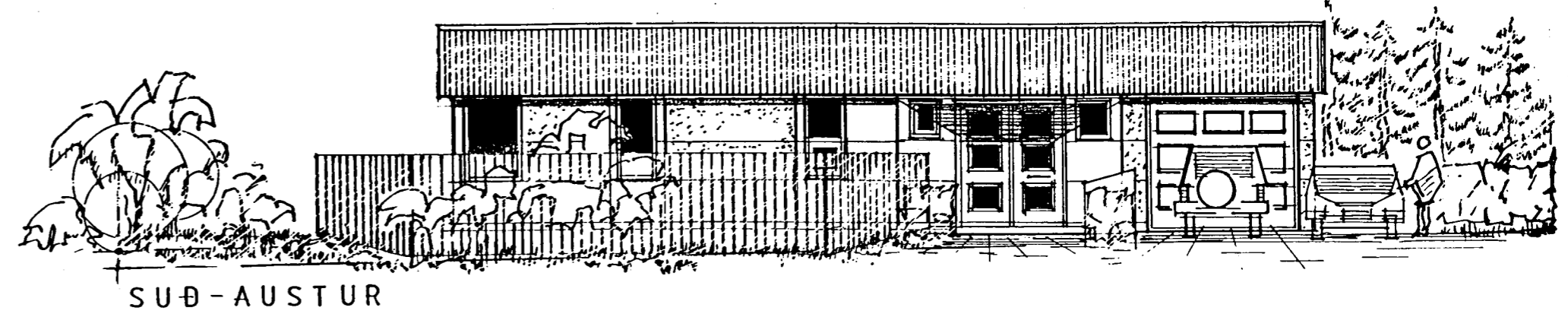

SUÐ-AUSTUR

Skráningartafla: VALLARBYGGÐ 3		Skrásetjari: Sigurbjartur Halldórsson																
Landnúmer: 01		Kennitala: 230656-3479																
Matshlutanúmer: 01		Dags.: 18.2.1998																
Uppskipting og lýsing		D2	D3	D4	Stærðir		D5	D5M	D6	D7	D8	D9	D10a	D10b	D11	D12	D16	D17
D0	D1	Notkun	Höfnú- flokkan	Eignar- hald	Botnflóða m²	Milliflo- ur m²	Stígar m²	Op m²	Brútofló- ur m²	Brútofló- ur sh < 1,0	Salarhæð mm	Salarhæð mæð	Brúttó rúmmál m³	Nettófló- ur m²	Birt fléttumál m²	Ráðgjafala skiptarúmmáls	Skipta- rúmmál m³	
		Matshluti			159,4	0,0	0,0	0,0	159,4	0,0					545,6	137,1	159,4	430,1
		Botn													31,9			
	01	1. hæð			159,4	0,0	0,0	0,0	159,4	0,0					513,7	137,1	159,4	430,1
A	0101	Íbúð	N	0101	131,5				131,5		2,32	4,19	513,7	110,1	131,5		430,1	
A	0102	Bifreiðageymsla	B	0101	27,9				27,9		2,94	3,95		27,0	27,9		0,0	

BR. NR.	DAGS:	EDLI BREYTINGA:	SIGN:	TEIKNING NR:	DAGS.	NAFN.	YFIRF.
1	18. feb. 1998	Bætt inná teikningu nr. 2 ískáp og eldavei.		I			
2	18. feb. 1998	Skráningartafla		STADUR:	18/2/1998	Sigurbj Hall	Sigurbj Hall
3	18. feb. 1998	Hæðarkóta á fráveitilagunir út við götu og þvermál vatnsheimabæjar á afstöðumynd 1:500		Vallarbyggð 3.	18/2/1998	Sigurbj Hall	Sigurbj Hall
4	18. feb. 1998	Lös		220. Hafnarfirði.	18/2/1998	Sigurbj Hall	Sigurbj Hall
5	11. mar. 1998	Hækka gólfótta um 20 cm, úr Gk=11,70 m í Gk=11,90 m		Úttr. Skráningartafla.	18/2/1998	Sigurbj Hall	Sigurbj Hall
				DAGS:	11. mar. 1998	VERK NR:	Vall6.03
				SIGURBJARTUR HALLDÓRSSON, s. 230656-3479, Byggingafræðingur		ATR. Daga 19/2/1998 Aðalhöfundur lögsögu og skráar afmáls.	
				SIGURDÓTTU 78, 220 Hafnarfirði, s. 565-5787, Vax. 0864		það liggur á hefja af framfarir. Aðalhöfundur veiti skrifalega munnlegri leið til af annan höfund til að breyta teikningum.	
				UNDIRSKRIFT AÞYRGRANNAFA: <i>[Signature]</i>		Mælikvæði: 1:100	

NR: 3. VIÐ VALLARBYGGÐ

MKV.: 1:100 NR.: 1

[Signature]
BJÖRN J. EMISSON, TERNISGÖFA EFTALEITI 14 SIMI 568:7590