



Samþykkt þann

20 JULI 2005

Byggingafulltrúinn í Hafnarfirði
F.h. Kristján Þorarinsson

ÁSKILIÐ,
SJA BÓKUN

ALMENN LYSING:
Burdarvirki er úr steinsteypu og timbri.
Gólf eru steinsteyp. Útveggir eru steinsteypir, einangradir að innan, máladir í jafldit.
Stofa og bordstofa eru úr timbri. Gluggar eru úr timbri. Þök eru duk- eða pappklædd með dökkgráum steindum pappa á lægi hluta, málmklædd með Natur- Zinki á hæri hluta hússins. Timburklæðningar á útveggjum er Jatoba vidur.

Vidbygging:
Gólf er steinsteyp á steinsteypum sökkjum Einangrad með plasteinangrun undir plötu og niður á sökkuveggi. U-gildi gólfs er 0.20Wm**K.
Burdarvirki veggja og þaks er úr timbri, einangrad með steinull.
U-gildi útveggja er 0.30Wm**K U-gildi þaks er 0.20Wm**K.
Gluggar og hurdir eru úr timbri, með tvöföldu K-gleri.
U-gildi glugga er a.m.t. 2.0 Wm**K.
Kólnunartala: Vegid meðaltal U-gildis útveggja er undir 0.85 Wm**K.

STERDIR:
Grunnflötur húss: 212.0 m² Vidbygging, sólstofa : 27.0 m², alls: 239.0 m²
Heildarrúmmál: 659 m³ Vidbygging, sólstofa : 94.3 m³, alls: 753.3 m³
Bilastæði á lóð: 3 stk.
Lóðarstærð: 750 m²
Nýting á lóð: 0.319

| ENDURSKODUN: | DAGS. | TEIKN. | YFIRF. |
|------------------------|------------|--------|--------|
| H: | | | |
| G: | | | |
| F: | | | |
| E: | | | |
| D: | | | |
| C: | | | |
| B: SÖLSSTOFA, VIDBYGG. | 15.03.2005 | SS | |
| A: BYGGINGARNEFND | 15.05.1998 | SB | SS |

VERKKAUPI KENNITALA
Hafsteinn Jónsson 030146-4929

VERKHEITI
VALLARBYGGD 8

EFNI
Afstöðumynd, grunnmynd

VINNUSTOFA ARKITEKTA ehf
TEIKN SS
YFIRFARID
VERK NÚMUR 676
BLAD NÚMUR 1

DAGS. UTGAFU 15.04.1998
KENNITALA UTGEFANDA 300653-3169
STERD A2
ENDURSK. UTGEFID

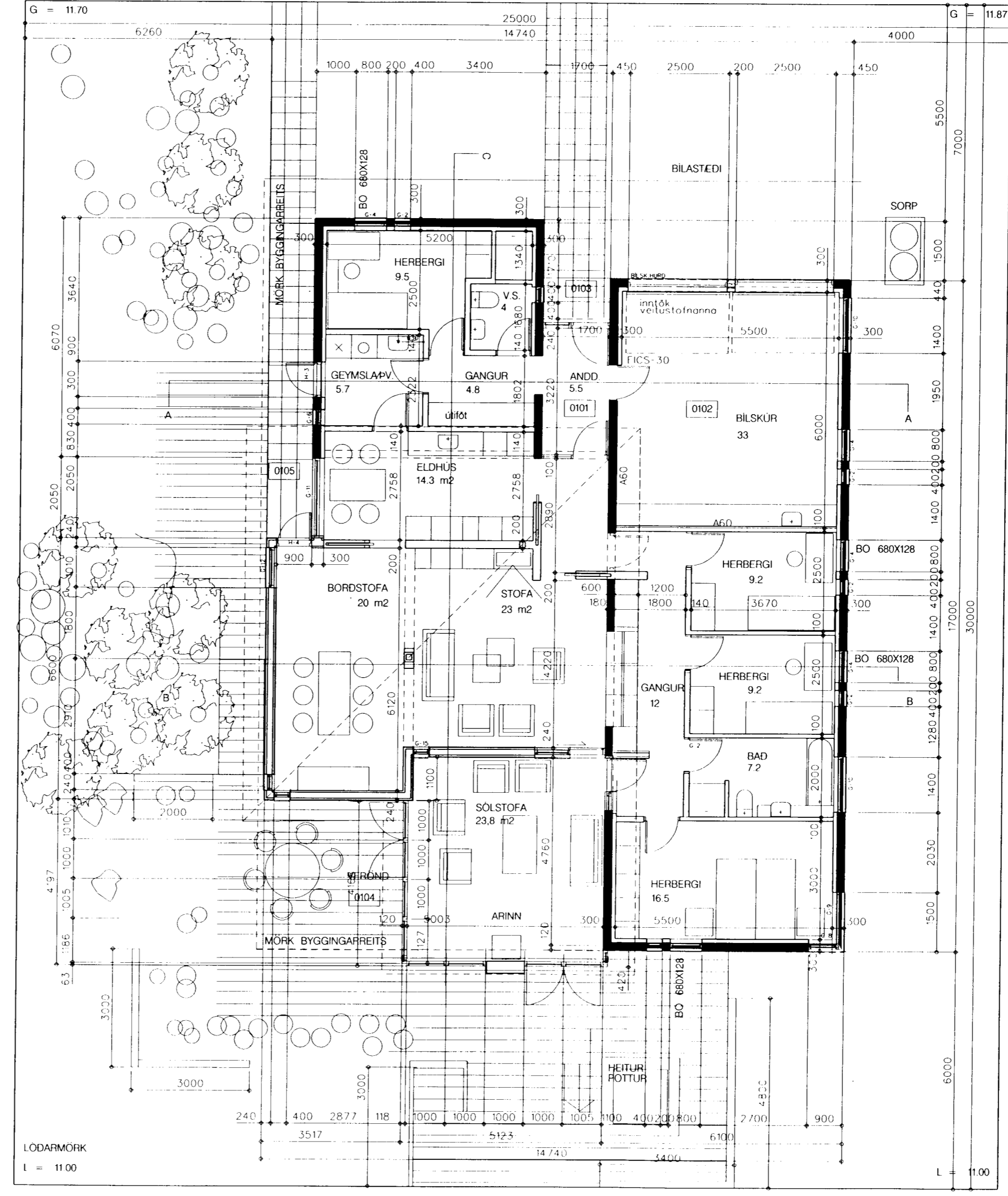

GRUNNMYND 1:100

SKÝRINGAR:
Lóðarmörk - - - - -
Mörk byggingarreits - - - - -
Mörk útveggjar húss - - - - -

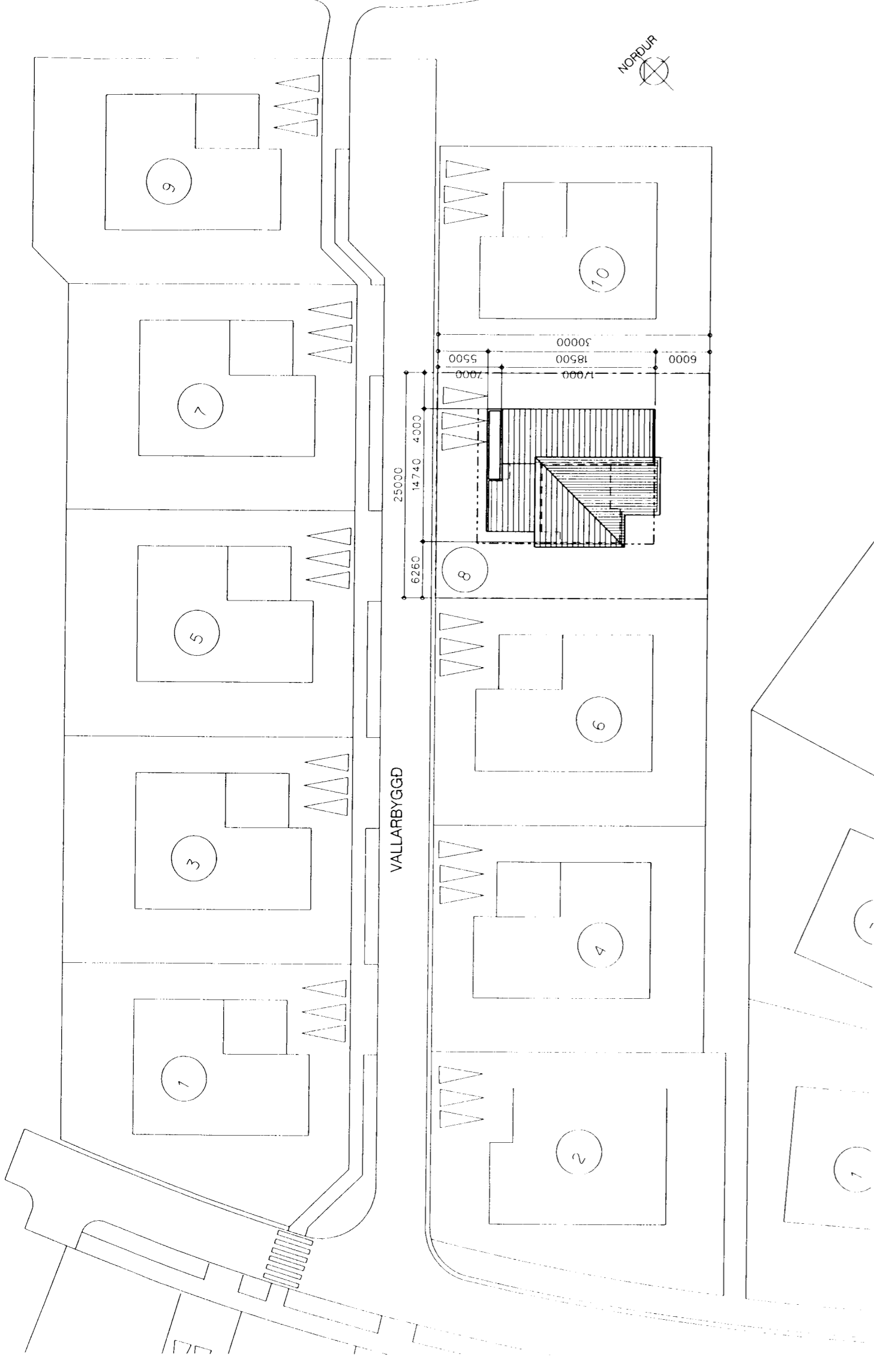
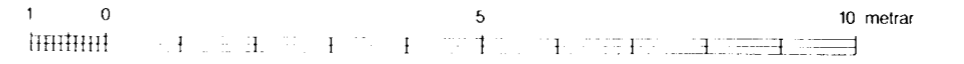

AFSTÖDUMYND 1:500