

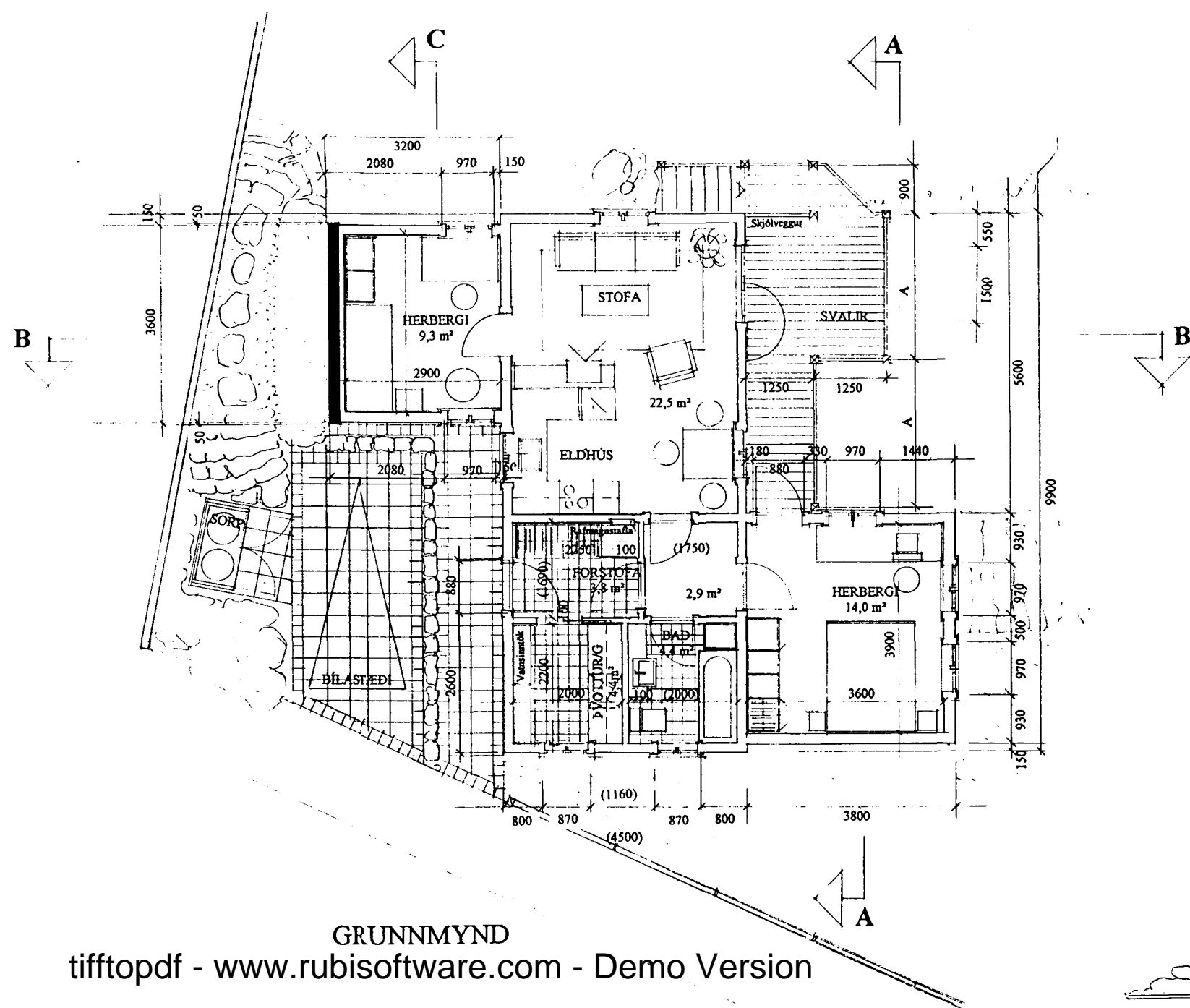

Samþykkt þann

21 NOV. 1997

Byggingatulltrúinn í Hafnarfirði
Erlendur Hjálmarsson



GRUNNMYND
tifftopdf - www.rubissoftware.com - Demo Version

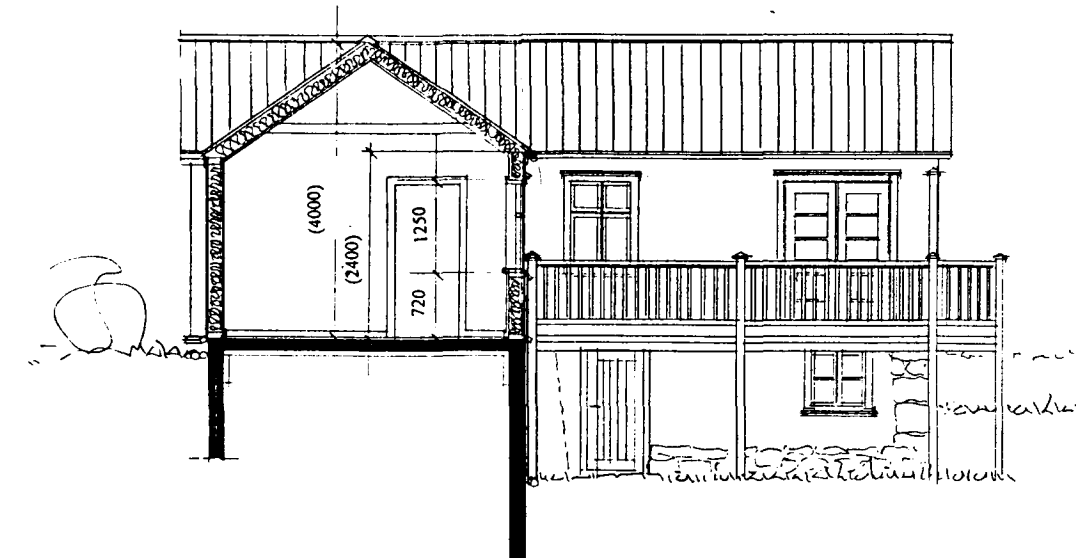

SNEIÐING A-A

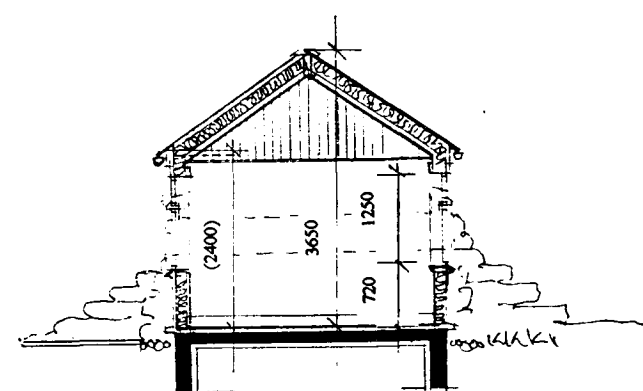

SNEIÐING C-C



SNEIÐING B-B

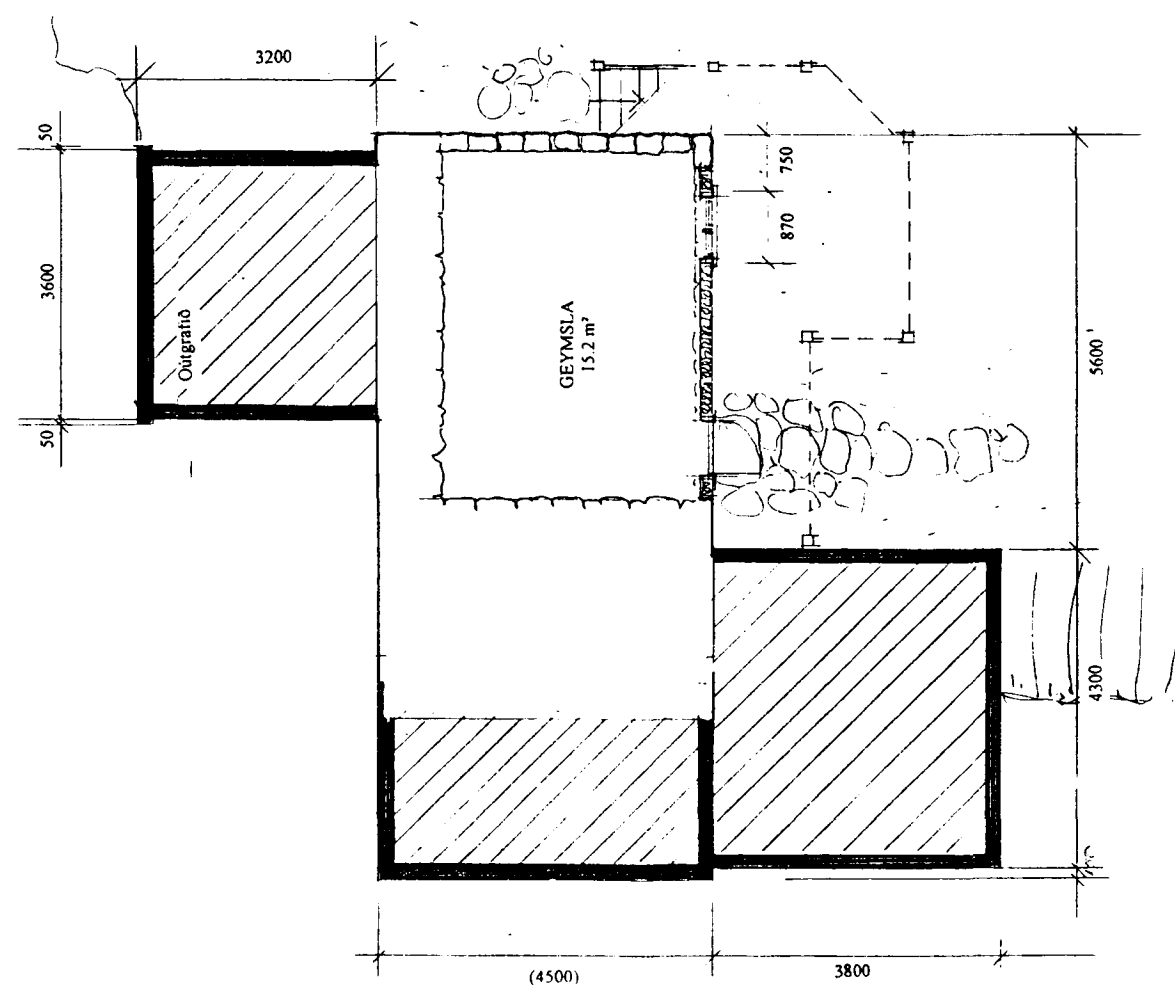

GRUNNMYND KJALLARA

VESTURBRAUT 16 - HAFNARFIRÐI
Byggingarár 1907

Landnr.: 122845
Staðgreinir: 92400160
Fastanr.: 208-0420

Um er að ræða endurbætur og viðbyggingar við núverandi íbúðarhús. Skúrbygging til norðurs er endurbýggð með risþaki og lítillaga stækkuð. Sökkulveggir, gólfplata og stoðveggur til norðurs eru steyp. Grind í veggjum og burðarvirki í þaki er úr timbri. Einangrað er með 100 mm þéttull í útveggjagrindur og innan á steypnan vegg, en 150 mm léttull í þak. Útveggjagrindur og þak er klætt með 25 x 150 mm borðaklæðningu. Ysta klæðning er bárujárni. Vegghæðir og mænishæð á viðbyggingu fylgja sömu hæðum í núverandi íbúðarhúsi. Uppgefin mál eru utanmál á grind og utanmál glugga- og dyrakarma

Núverandi flatarmál skv. skráningu Fasteignamatís ríkisins er 69.8 m² og rúmmál 196 m³.

Skráningartafla fyrir:		Fastn.:	Landnúmer:	Matshlutanúmer:													
VESTURBRAUT 16		208-0420	122845	01.01													
		Staðgreinir:	Unnið af:	Dags.:													
		92400160	Hönnuði	29.01.98													
Uppskipting og lýsing					Stærðir												
Lokun	Rými	Notkun	Höfuð-flokkun	Eignarh.	Botnfl. m2	Millifl. m2	Stúgar m2	Op m2	Brúttófl. m2	Brúttófl. Sh < 1,8	Salarhæð min-max	Br.rúm-mál m3	Nettófl. m2	Nettófl. Sh < 1,8	Hjópfl. m2	Glugga- og dyraop m2	Firými birt m2
Mannvirkjalina					90,0	0,0	0,0	0,0	72,0	18,0		7,0	81,0	16,0	234,0	13,0	72,0
Botnplötulina									0,0								0,0
Hæðarlina	A	OO	KJALLARI		18,0	0,0	0,0	0,0		18,0		32,0	0,0	16,0	30,0	2,0	0,0
Rýmislina		OO.01	Geymsla o fl.	N	O1.01					18,0		32,0	0,0	16,0	30,0	2,0	0,0
Hæðarlina	A	O1	1. HÆÐ		72,0	0,0	0,0	0,0	72,0	0,0		287,0	81,0	0,0	115,0	11,0	72,0
Rýmislina		O1.01	Íbúð	N	O1.01				72,0			207,0	61,0	0,0	115,0	11,0	72,0
Þaklina	A	O1.O3	Þakrym	F	O1.01				0,0		0,0-1,4	31,0	0,0		89,0		0,0
									0,0			0,0					0,0

Erlendur Hjálmarsson
270952-4165

VESTURBRAUT 16 - HAFNARFIRÐI

Gr. myndir og sneiðingar mkv. 1:100

Teiknistofan Skólavörðustíg 28 sf., 101 Reykjavík
S: 552 1760, fax: 562 1687, netf: tsk28sf@itn.is
Október 1997

14.11.1997 Skráningartafla færð inn á teikningu
18.11.1997 Hæðir málsettar og færðar inn.

26.01.98 SKRÁNINGARTAFLA