

GRUNNMYND

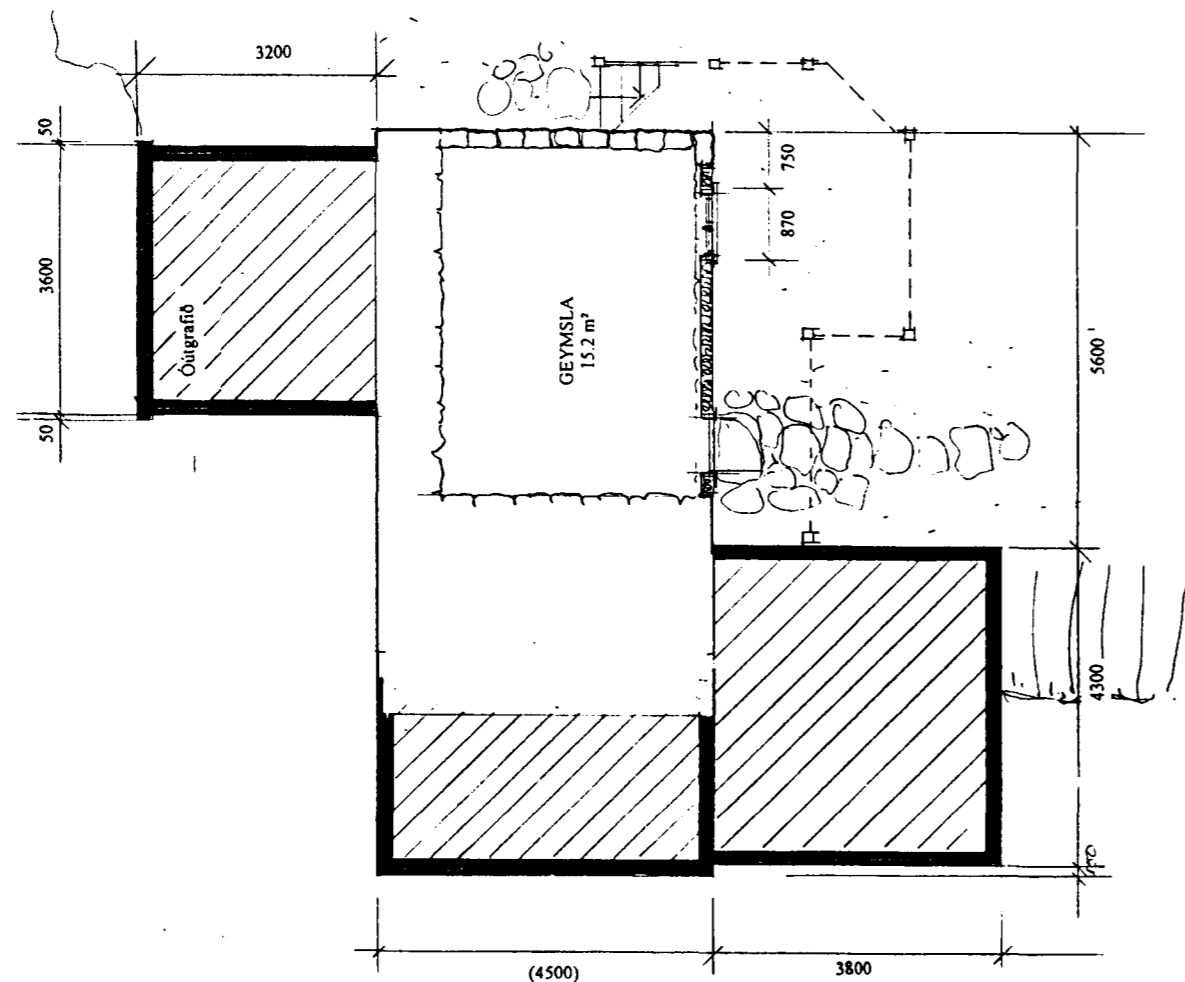

GRUNNMYND KJALLARA

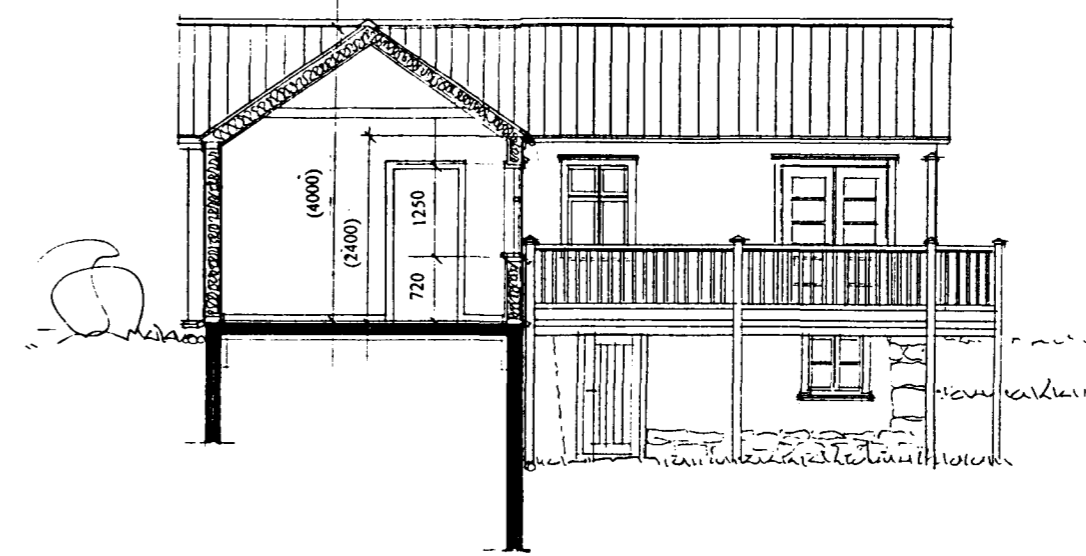

SNEIÐING A-A

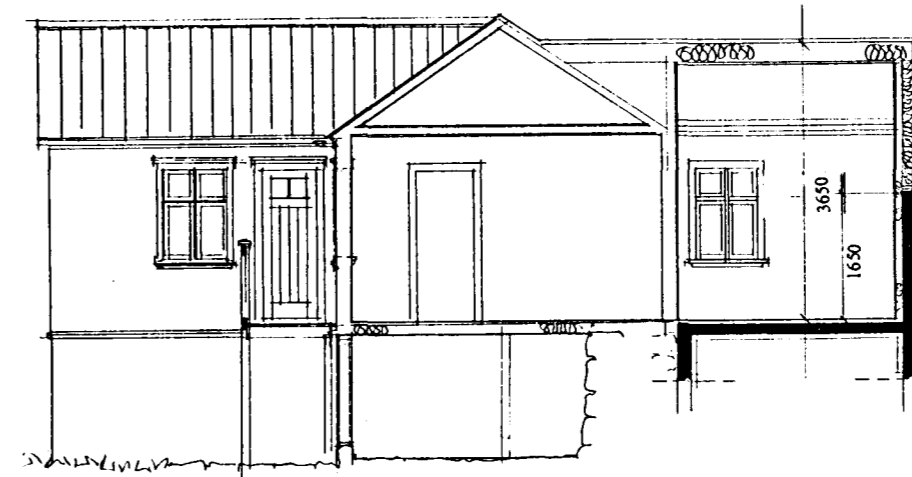

SNEIÐING B-B

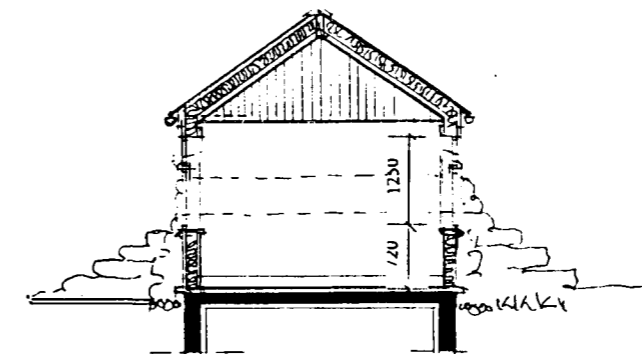

SNEIÐING C-C

*Samfund  
grænfell af okkur  
100341-4849  
Úr Gildi 18  
Nína Óskarsdóttir  
Vesturbraut 15 N.H.  
071062-3179  
Mótt R. Samsson  
140258-5399  
Merkurjóna 14  
Stúluna Sýguráðgjafi  
Mjallungata 14 200559-5419  
Magnús Þorvaldur Símonsson  
Vesturbraut 15  
@60849-2839*

VESTURBRAUT 16 - HAFNARFIRÐI  
Byggingarár 1907

Landnr.: 122845  
Staðgreinir 92400160  
Fastanr. 208-0420

Um er að ræða endurbætur og viðbyggingar við núverandi íbúðarhús. Skúrbygging til norðurs er endurbýggð með risþaki og lítillaga stækkuð. Sökkulveggir, gólfplata og stoðveggar til norðurs eru steipt. Grind í veggjum og burðarvirki í þaki er úr timbri. Einangrað er með 100 mm þéttull í útveggjagrindur og innan á steiptan vegg, en 150 mm létull í þak. Útveggjagrindur og þak er klætt með 25 x 150 mm borðaklæðningu. Ysta klæðning er bárujárni. Vegghæðir og mænishæð á viðbyggingu fylgja sömu hæðum í núverandi íbúðarhúsi. Uppgefin mál eru utanmál á grind og utanmál glugga- og dyrakarna

Grunnflötur br. Kjallari 18 m²  
1. hæð 72 m²  
Samtals 90 m²

Rúmmál br. Kjallari 32 m³  
1. hæð 238 m³  
Samtals 270 m³

Núverandi flatarmál skv. skráningu  
Fasteignamats ríkisins er 69.8 m²

Núverandi rúmmál skv. skráningu  
Fasteignamats ríkisins er 196 m³

VESTURBRAUT 16 - HAFNARFIRÐI

Grunnmyndir og sneiðingar mkv. 1:100

Teiknistofan Skólavörðustíg 28 sf., 101 Reykjavík  
S: 552 1760, fax: 562 1687, netf: tsk28sf@itn.is  
Október 1997