



Samþykkt þann

16 NOV. 1998

Byggingatulltrúinn í Hafnarfirði  
Erlendur Hjálmarsson



ÚTLIT NORÐUR



ÚTLIT VESTUR

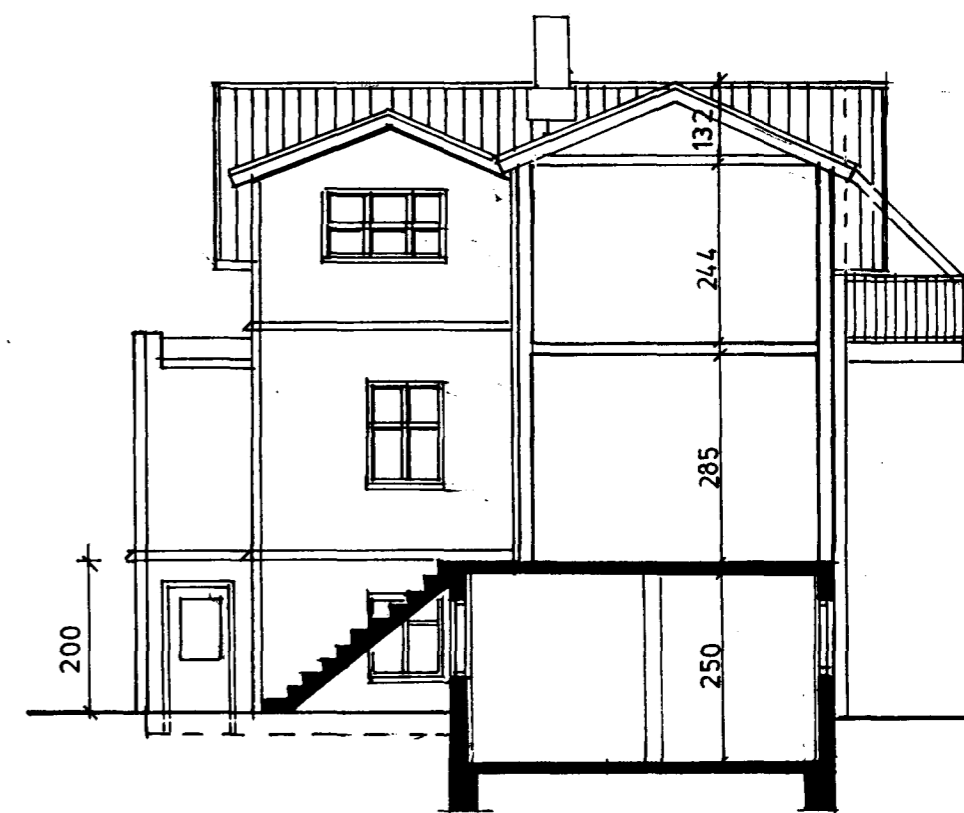

SNEIÐING A- A

tifftopdf - www.rubissoftware.com - Demo Version

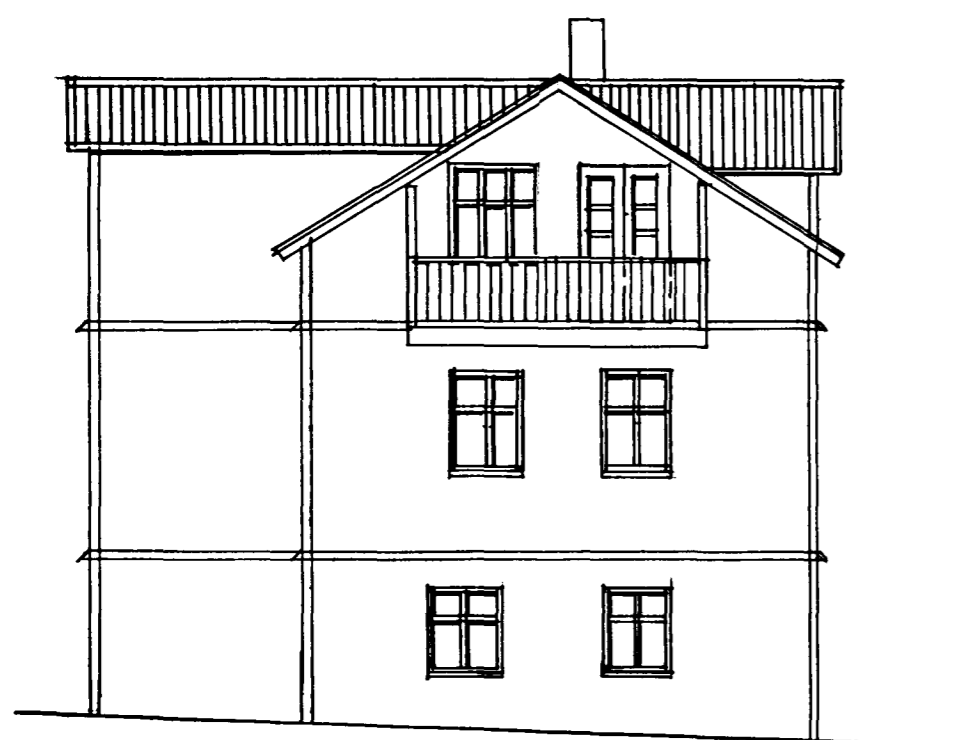

ÚTLIT SUÐUR



ÚTLIT AUSTUR

**VERKLÝSING:**  
ENDURNÝJA SKAL ALLA KLÆÐINGU UTANHÚSS  
OG VERÐUR ALLT HÚSIÐ KLÆTT MEÐ BÁRUÐU  
STÁLI.FJARLÆGJA TRÖPPUR Á AUSTUR OG NORÐUR HLIÐ  
HÚSSINS. STEYPTAR NÝJAR TRÖPPUR VIÐ INNGÖNGUDYR  
1.OG 2.HÆÐAR Á NORÐURHLIÐ.  
STÆKKA KJALLARA UNDIR TRÖPPUM Á VESTUR HLIÐ.NÝR  
INNGANGUR. ENDURNÝJA GLUGGA OG SAMRÆMA. BÆTA  
VIÐ GLUGGA Í KJALLARA OG 1.HÆÐ Á SUÐURHLIÐ. GLUGGI  
Á STÆKKUN Á NORÐURHLIÐ  
BYGGJA NÝJAR SVALIR Á ÞAKHÆÐ Á SUÐURHLIÐ OG  
SVALAHURÐ KOMI Í STAÐ GLUGGA.  
EINNIG SVALIR Á 1.HÆÐ NORÐURHLIÐ. BURÐARGRIND ÚR  
TIMBRI OG STÁLI.

Sigrún Óla 110753-4119

VESTURBRAUT 1  
SVALIR, TRÖPPUR,VIÐBYGGING OG  
GLUGGAR

ÚTLIT OG SNEIÐING

M=1:100/1:500

JÚLÍ 1998

SIGRÚN ÓLADÓTTIR ARKITEKT FAÍ

HUGVERKSMÍÐJAN -VINNUSTOFA

HRAUNBRÚN 31, 220 HAFNARFJÖRÐUR

SÍMI 565 0703, 852 1007,SÍMI OG FAX 565 4405