

GRUNNMYND 1. HÆÐ M. 1:100.

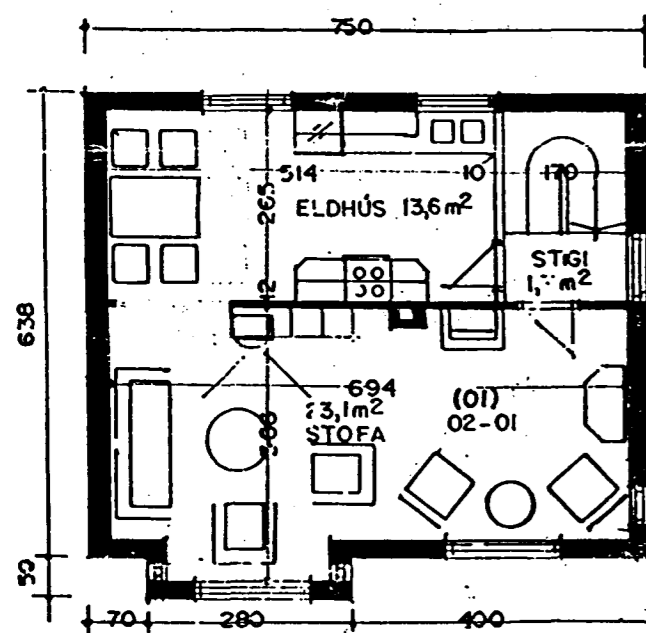

GRUNNMYND 2. HÆÐ M. 1:100.

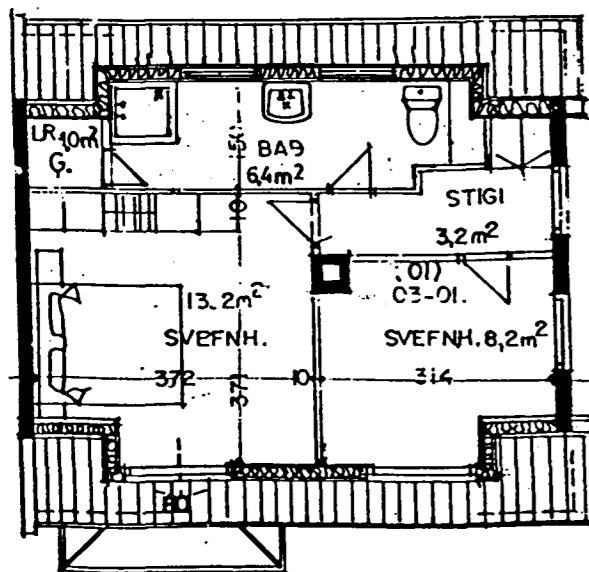

GRUNNMYND RISHÆÐAR M. 1:100.



NORÐVESTUR M. 1:100

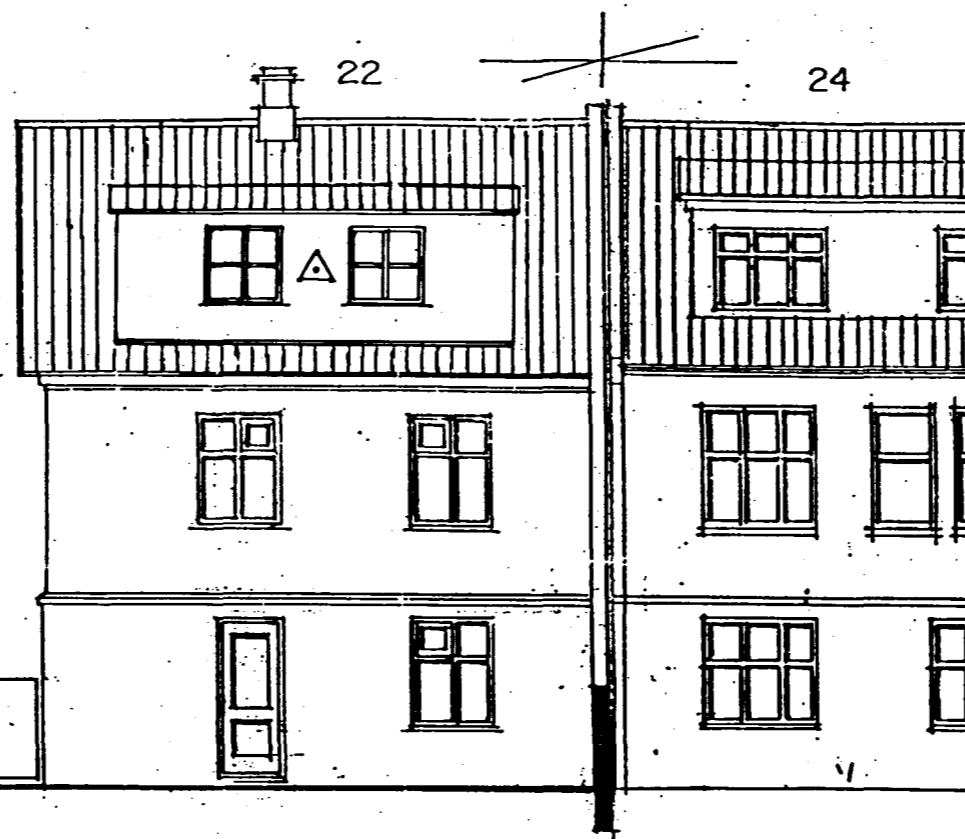

SÚÐAUSTUR M. 1:100

Byggingarlýsing
Húsið er staðsteypt, með stálklæddu þaki.
Sökkull er steinsteyptur.
Gólf eru úr timbri og eða steinsteypu.

Samþykkt þann
05 MAÍ 1998
Byggingatulltrúinn / Hafnarfirði
Erlendur Hjálmarsson

Úr Gildi

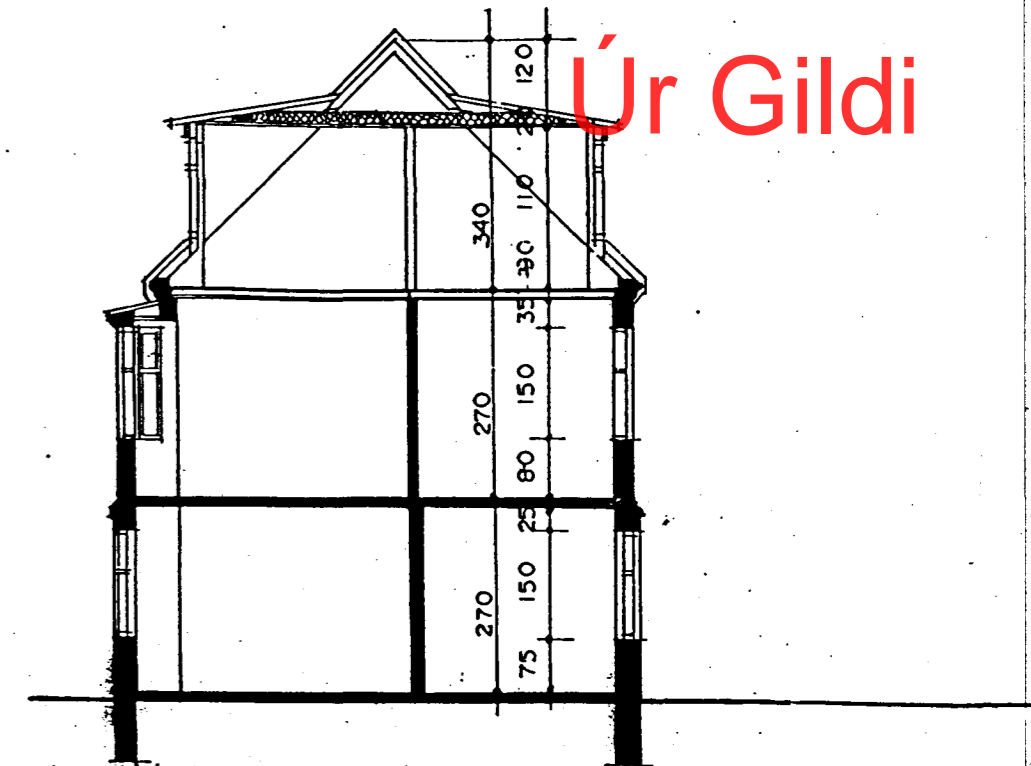

SNIÐ A-A M. 1:100



SÚÐVESTUR M. 1:100

Gluggabreyting:
Kvistgluggar á norðvesturhlíð,
kvistgluggar á suðausturhlíð og
gluggi á suðvesturhlíð (2. hæð í
stigangangi).
Stærð á kvisti á suðausturhlíð
leiðrétt, stækkun 1,3 m³.

Hafnarfirði, 27. apríl 1998
Friðþjófur Sigurðsson

25/5 98
Arnar Ásdóttir

Skráningartala lýnr:		Vesturbraut 22 Hafnarfirði		Matshlutur 01		Byggingaráhrif: 9240-020		Land nr. 122850		Unnið af daga:		VBS		25.05.98							
Uppskipting og lýsing		D0	D1	D2	D3	D4	D5	D5m	D6	D7	D8	D9	D10	D11	D12	D13	D14	D15	D16	D17	
		Lokun	Rými	Notkun	Hotuð-flokkun	Eignarháld	Botnflötur	Milliflötur	Stígar	Op	Brúttóflötur	Brúttóflötur	Salarháld	Brúttó-rúmmál	Nettóflötur	Nettóflötur	Hjópflötur	Glugga- og dyraop	Birt flatarmál	Skipta-rúmmál	
Mannvirgjalina							135,4		6,8	2,9	135,4			357,5	108,1		301,3	32,0	136,8	281,8	
Botnplata																					
A		01	1. hæð	lök/herbergi	N	01-01	49,3		2,9		49,3			133,1	38,7		155,3	32,0	49,3	104,5	
A		02	2. hæð	lök/herbergi	N	01-01	49,3		2,9		49,3		2,70	133,1	38,4				49,3	104,5	
A		03	Rishæð				40,8			2,9	37,9			81,4	32,0				37,9	103,7	
A		03-01	Rishæð	lök/herbergi	N	01-01	40,8			2,9	37,9		0,2-3,40	81,4	32,0				37,9	103,7	
Athugasemdir skýringar		Eign Birt flatarmál skiptarúmmál eign%																			
X= sameign allra		01-01 136,5 281,8 100,00%																			
		samfals 136,5 281,8 100,00%																			

Skráningartala lýnr:		Vesturbraut 22 Hafnarfirði		Matshlutur 02		Byggingaráhrif: 9240-020		Land nr. 122850		Unnið af daga:		VBS		02.10.97							
Uppskipting og lýsing		D0	D1	D2	D3	D4	D5	D5m	D6	D7	D8	D9	D10	D11	D12	D13	D14	D15	D16	D17	
		Lokun	Rými	Notkun	Hotuð-flokkun	Eignarháld	Botnflötur	Milliflötur	Stígar	Op	Brúttóflötur	Brúttóflötur	Salarháld	Brúttó-rúmmál	Nettóflötur	Nettóflötur	Hjópflötur	Glugga- og dyraop	Birt flatarmál	Skipta-rúmmál	
Mannvirgjalina							29,5				29,5			84,1	25,0		121,2	7,6	29,5	66,3	
Botnplata																					
A		01	1. hæð	Bilbeymsla	B	01-01	29,5				29,5			78,2	25,0		61,2	7,6	29,5	66,3	
A		01-01	Bilbeymsla				29,5				29,5		2,50-2,80	78,2	25,0				29,5	66,3	
Athugasemdir skýringar		Eign Birt flatarmál skiptarúmmál eign%																			
X= sameign allra		01-01 29,5 66,3 100,00%																			
		samfals 29,5 66,3 100,00%																			

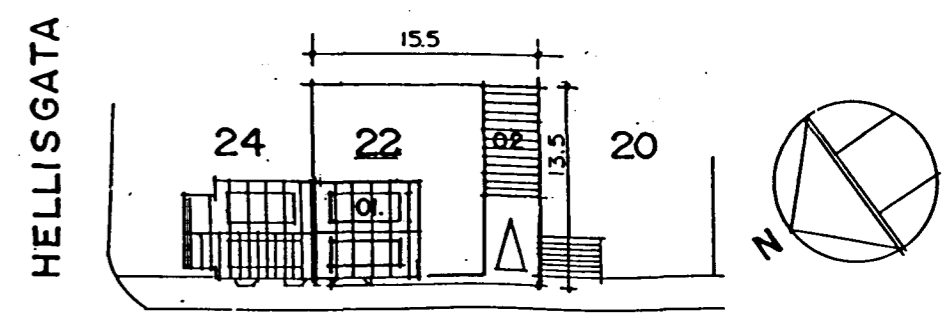

VESTURBRAUT

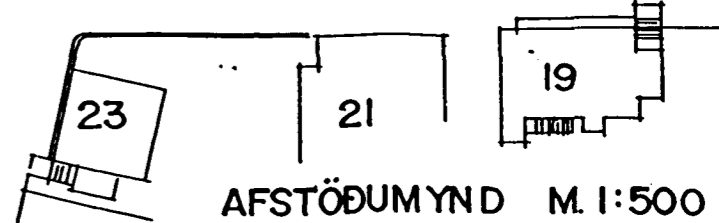

AFSTÖÐUMYND M. 1:500