

GRUNNMYND HÆÐAR

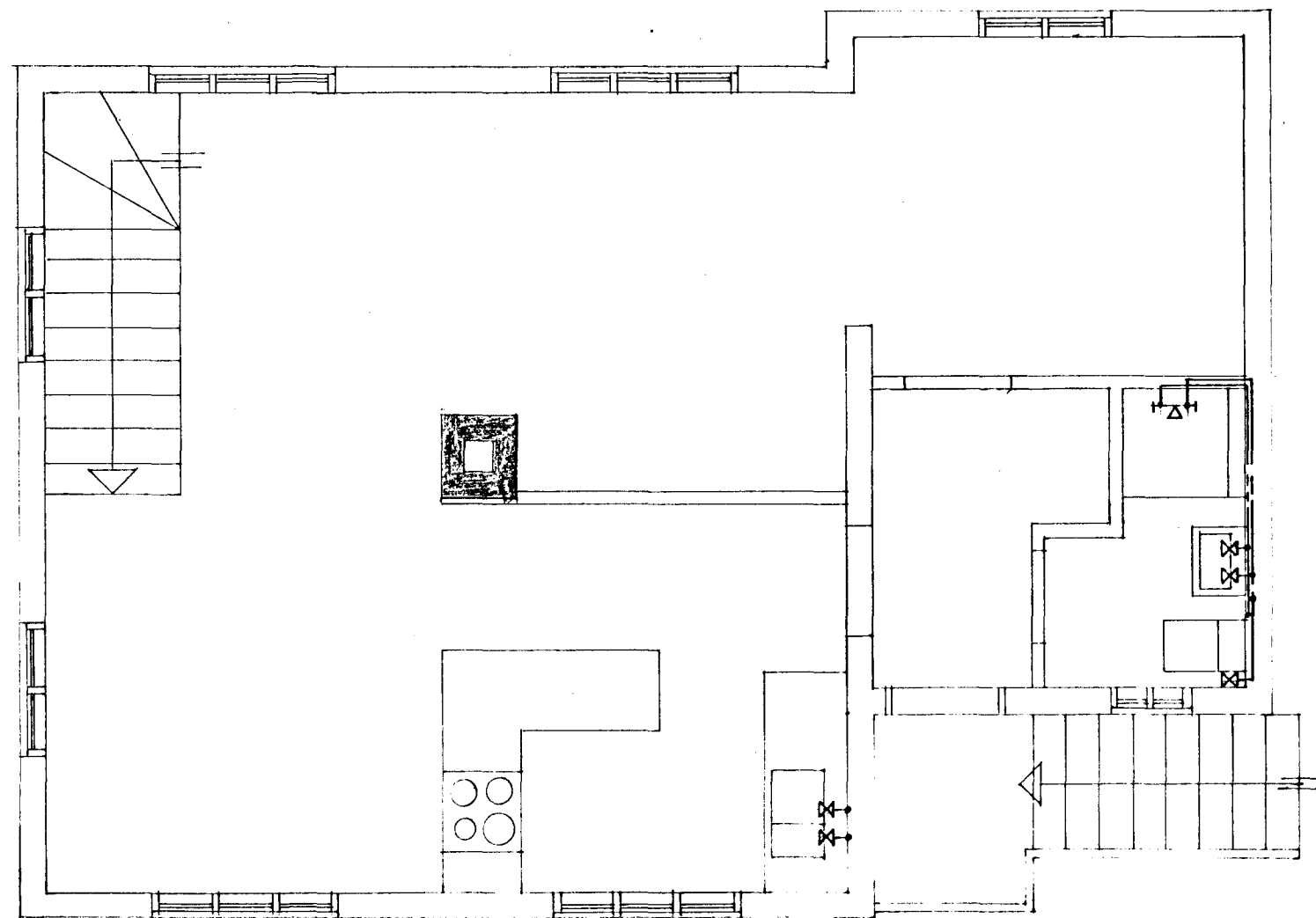

RIS

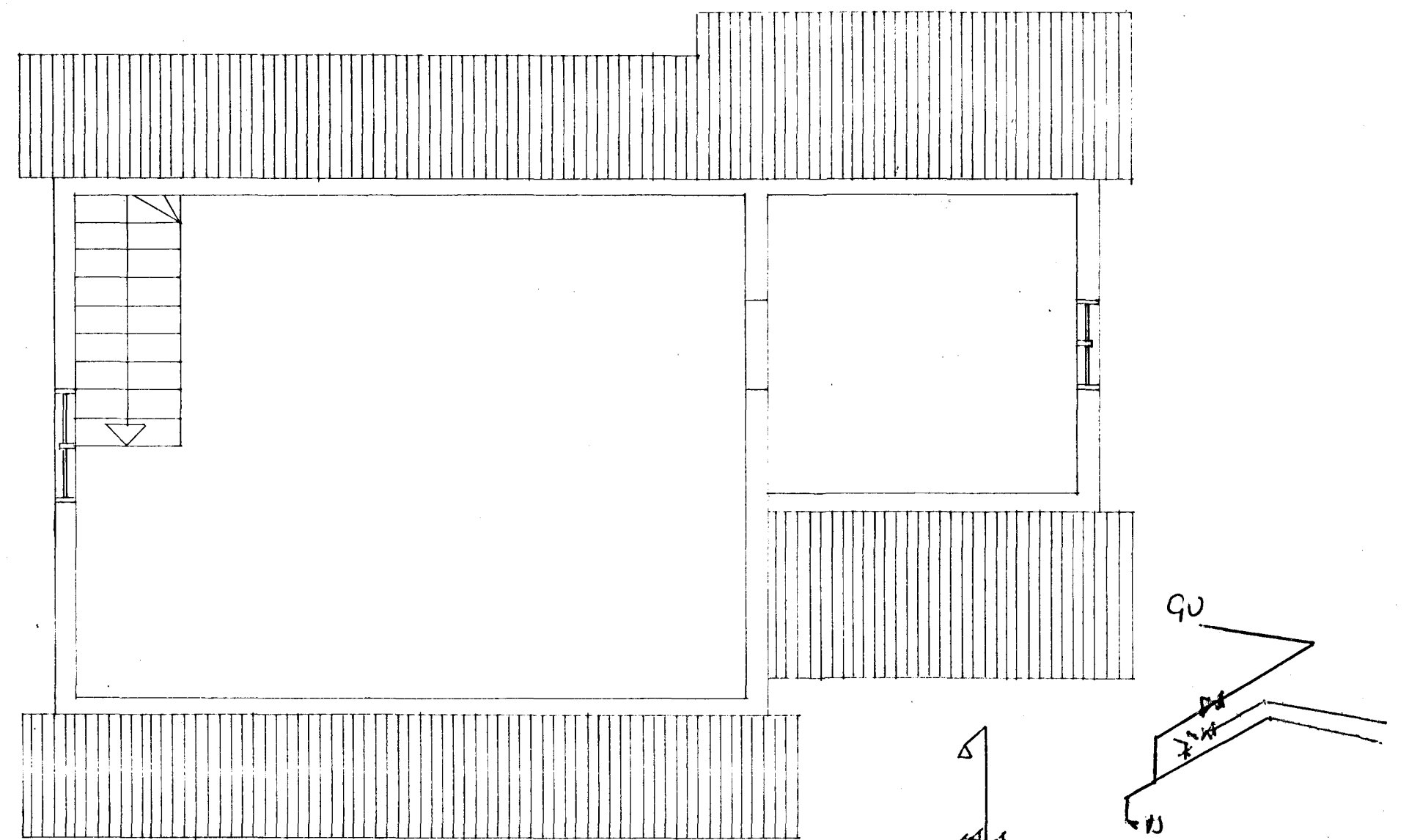

KJALLARI

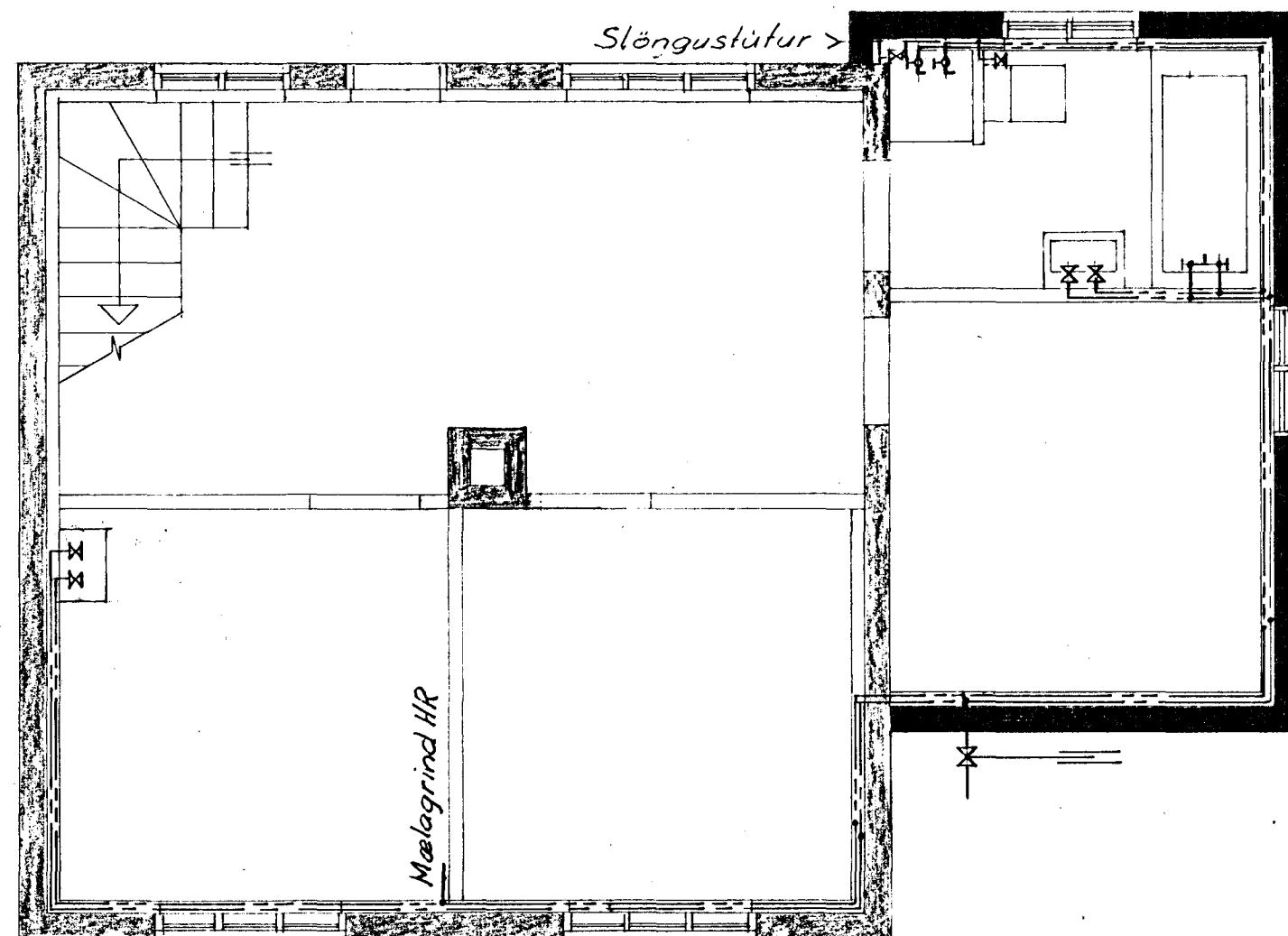

RÚMMYND KERFIS 1:50

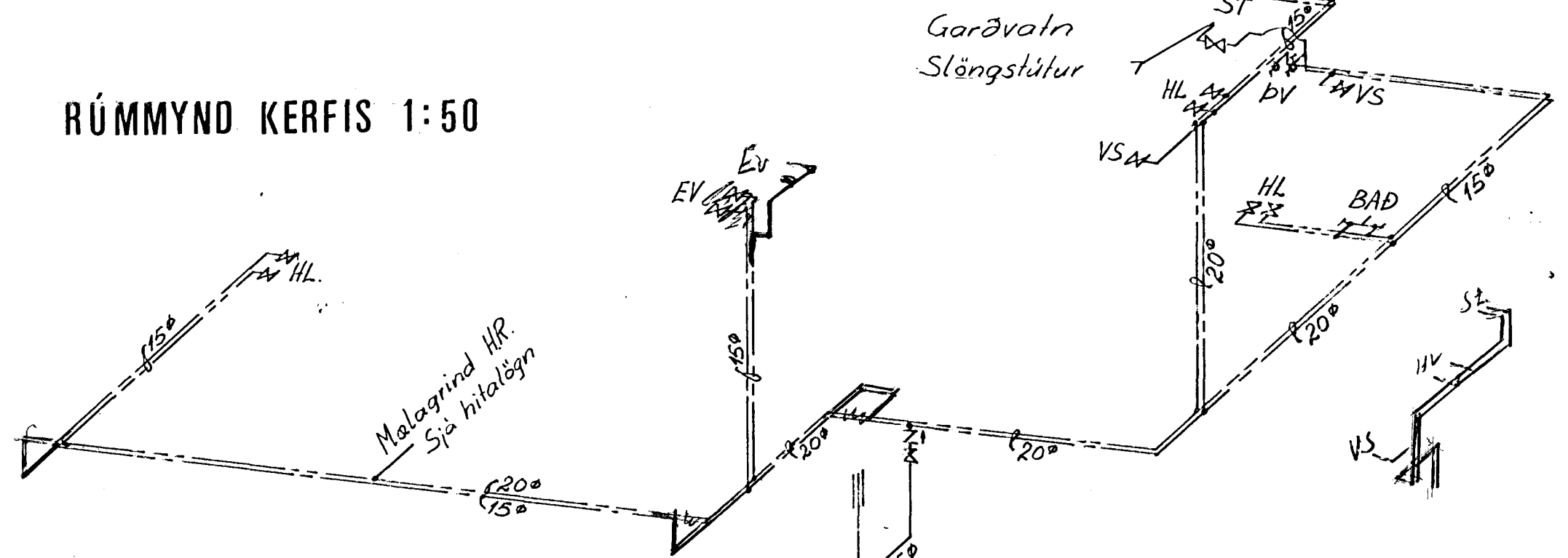

SKÝRINGAR

Allar pipur séu zínkuðaðar (galvaniseraðar) stálpipur. Lagnirnar leggjast í einangrun útveggja kjallara. Við einangrun pipna, skal hver pipa einangruð sér, kaldavattslögnina skal fyrst vefja með sisalpappa og einangra síðan með einangrunarhólkum sem vatðir eru mjög vandlega með plastdúk þannig að vatningin verði eins þétt og mögulegt er. Heitavattslögnina skal einangra með einangrunarhólkum sem síðan séu vatðir. Lögnina skal þrýstireyna með 10 kg/cm² kaldavattsprýstingi. Lögnin sé að öðru leyti í samræmi við byggingasamþykkt og gildandi reglugerðir fyrir vatnsveitu og hitaveitu í Hafnarfirði.



Fj.	Heiti	HL.nr.	Teikn.nr.	Efni	Aths.
Dags	Leiðrétting	Dags		Leiðrétting	
Breyting					
JÓHANNES EINARSSON TÆKNIFRÆÐINGUR SMYRLABERGI, HAFNARFIRÐI SIMI 52836				Mkv.	Dags
VESTURBRAUT 23 HAFNARFIRÐI Vatnslögn: Grunnmyndir, rúm- mynd og skýringar				1:50	AGÚST 1978
				Teikn.	J. E.
				Yfirf.	
				Samþ.	Jóhannes Einarsson
				TEIKNING NR.	1.
				Verk nr.	