

Samþykkt á fundi bygginga-
nefndar þ. 24.11. 1993

BYGGINGAFULLTRÚINN
Í HAFNARFIRÐI

Sigurður Þorvarðarson

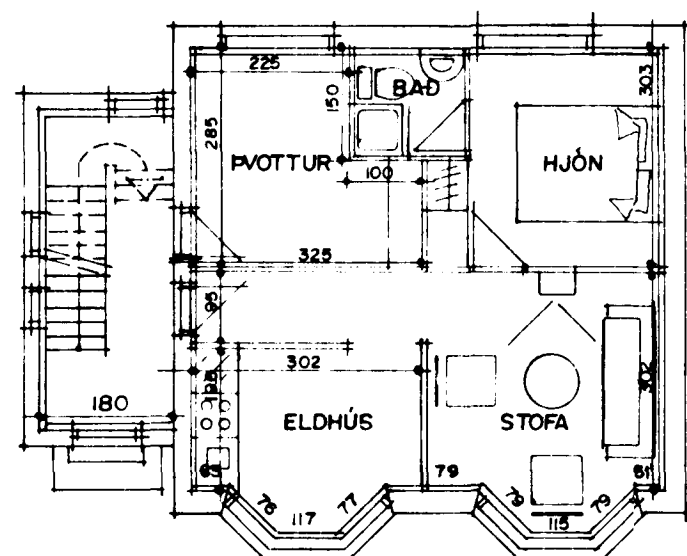

GRUNNMYND JARÐHÆÐAR M.1:100



NORÐVESTUR M.1:100

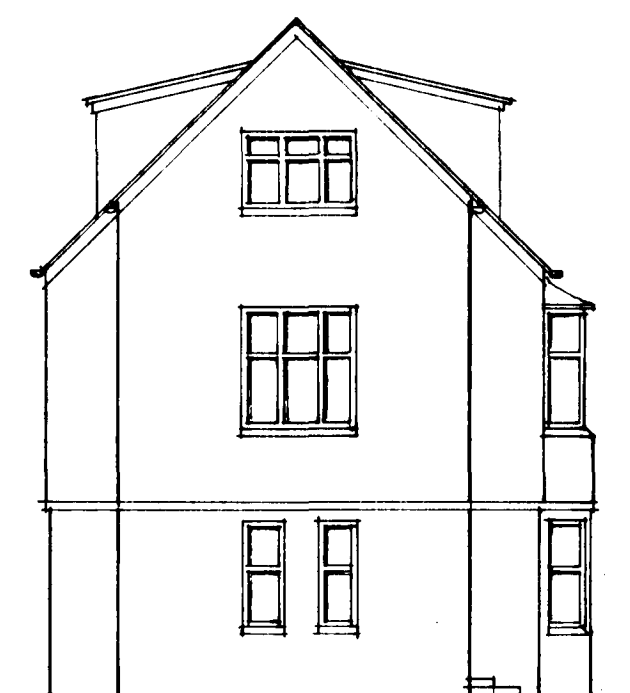

NORÐAUSTUR M.1:100

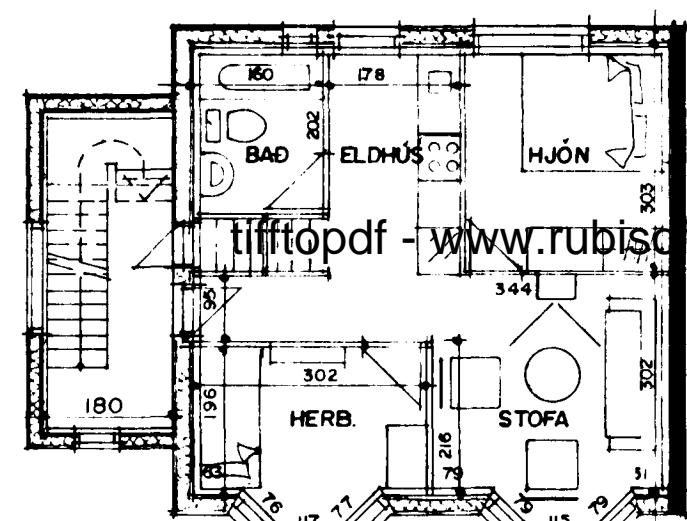

GRUNNMYND I. HÆÐAR M.1:100

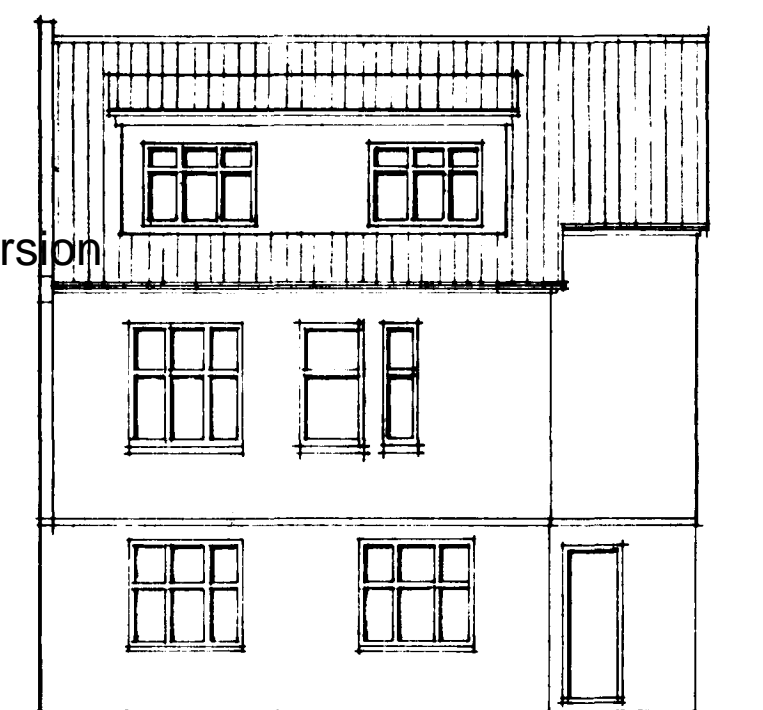

SUDAUSTUR M.1:100

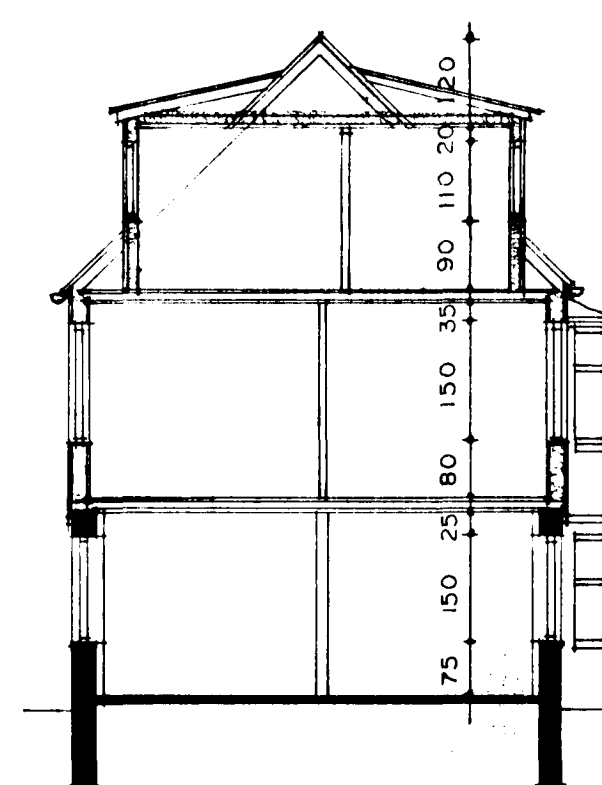

SNIÐ A-A M.1:100

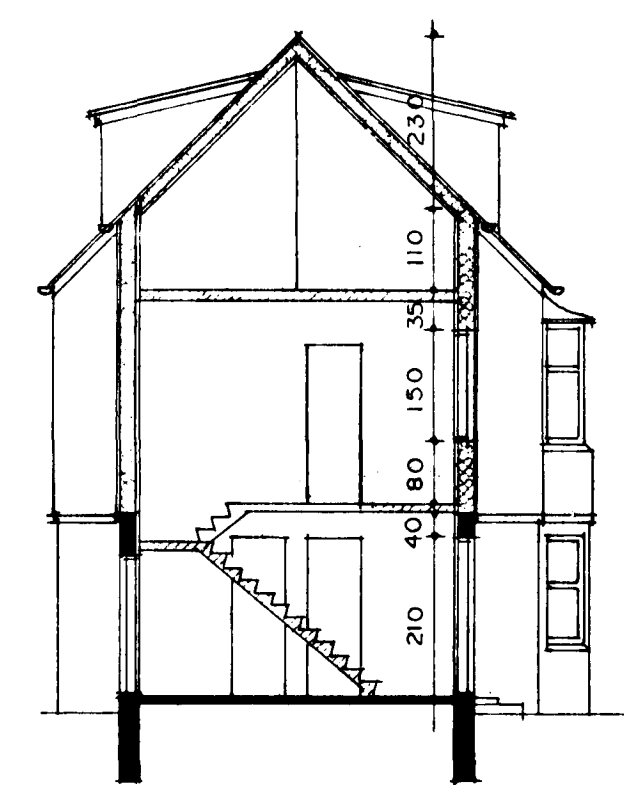

SNIÐ B-B M.1:100

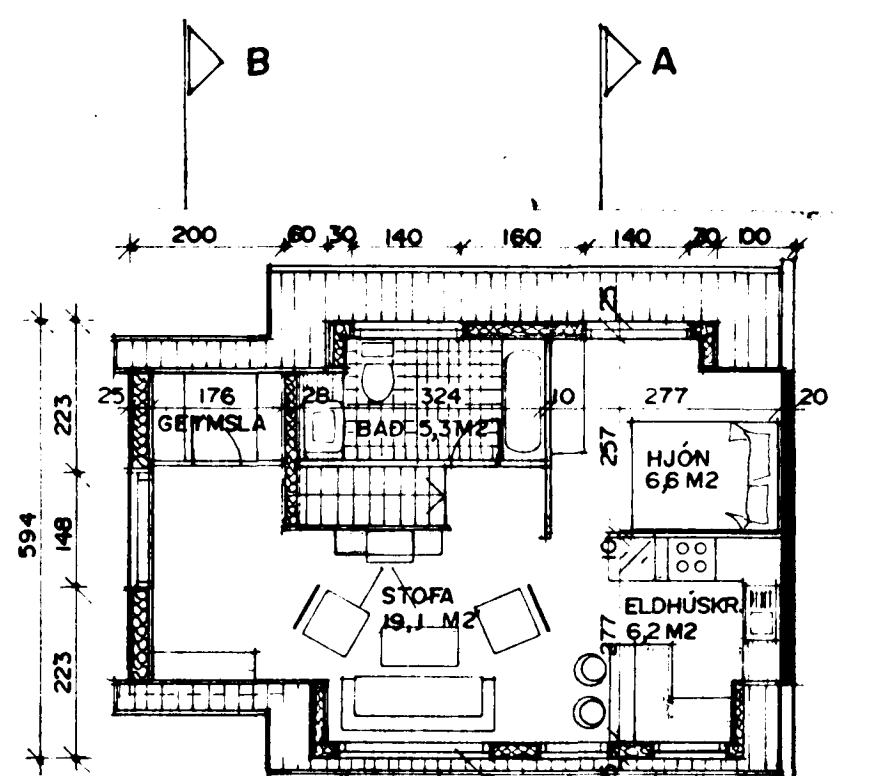

GRUNNMYND RISHÆÐAR M.1:100

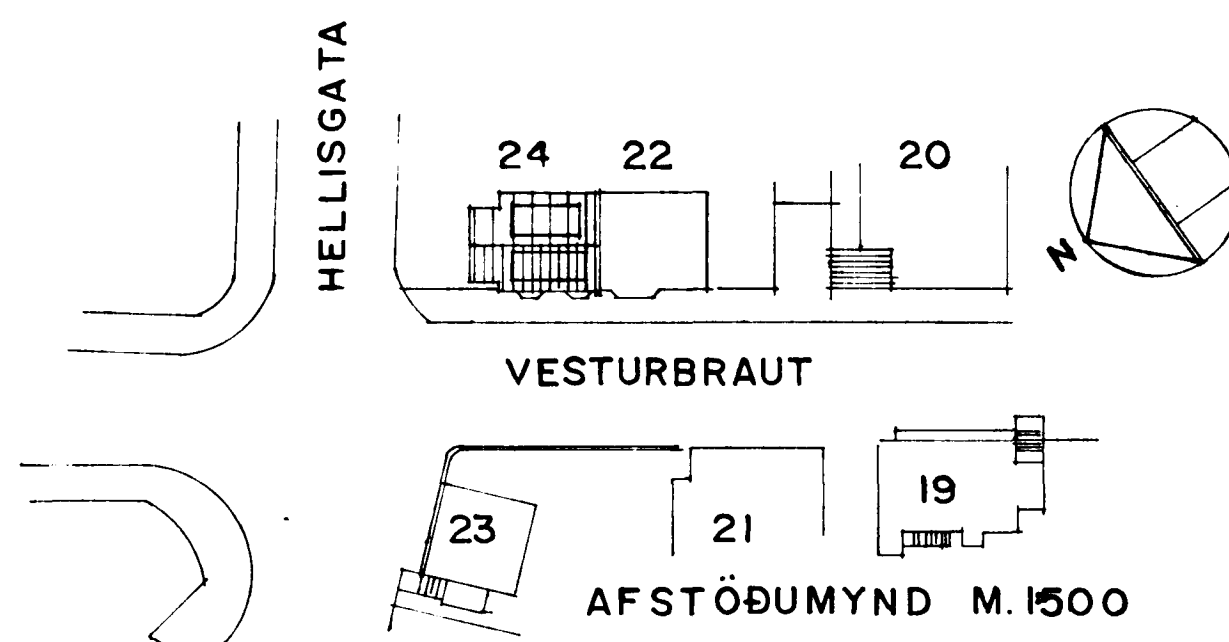

AFSTÖÐUMYND M.1:500

SKÝRINGAR: RISHÆÐ SKAL EINANGRAST Í SAMRÆMI VIÐ GILDANDI REGLUGERÐIR OG ALLUR FRÁGANGUR MIÐIST VIÐ HEFÐBUNDINN HÁTT, PAK OG VEGGIR HEILKLETT MEÐ 1'x6', PAKPAPPA OG GARÐASTÁLI

STÆRÐIR: FLATARMÁL RISHÆÐAR 44,2 M2
RÚMMÁL RISHÆÐAR 112,2 M2

BREITT Í OKTOBER 1993 - HERBERGJASKIPAN FÆRD INN Á GRUNNMYND JARÐHÆÐAR OG I. HÆÐAR.

Sigurður Þorvarðarson