

Vesturgata 8

Samþykkt þann
08 MAY 2012
Byggingafulltrúinn í Hafnarfirði
F.h. Sigurður Steinar Jónsson

SKÝRINGAR:

- R Reykskynjari
- UT → Flóttaleiðir, stefna flóttaleiða.
- BO Björgunarop

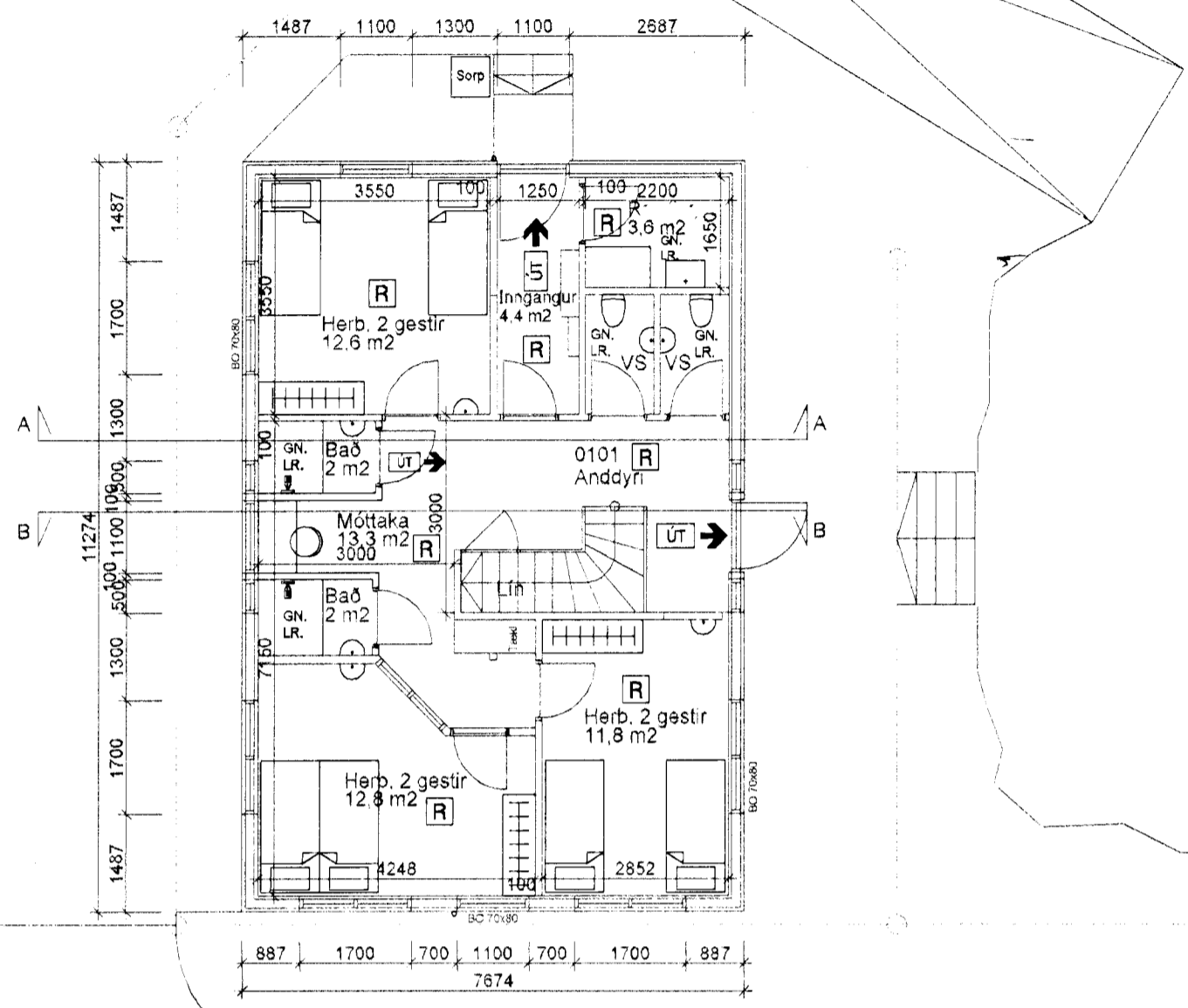

1. Hæð mkv. 1:100

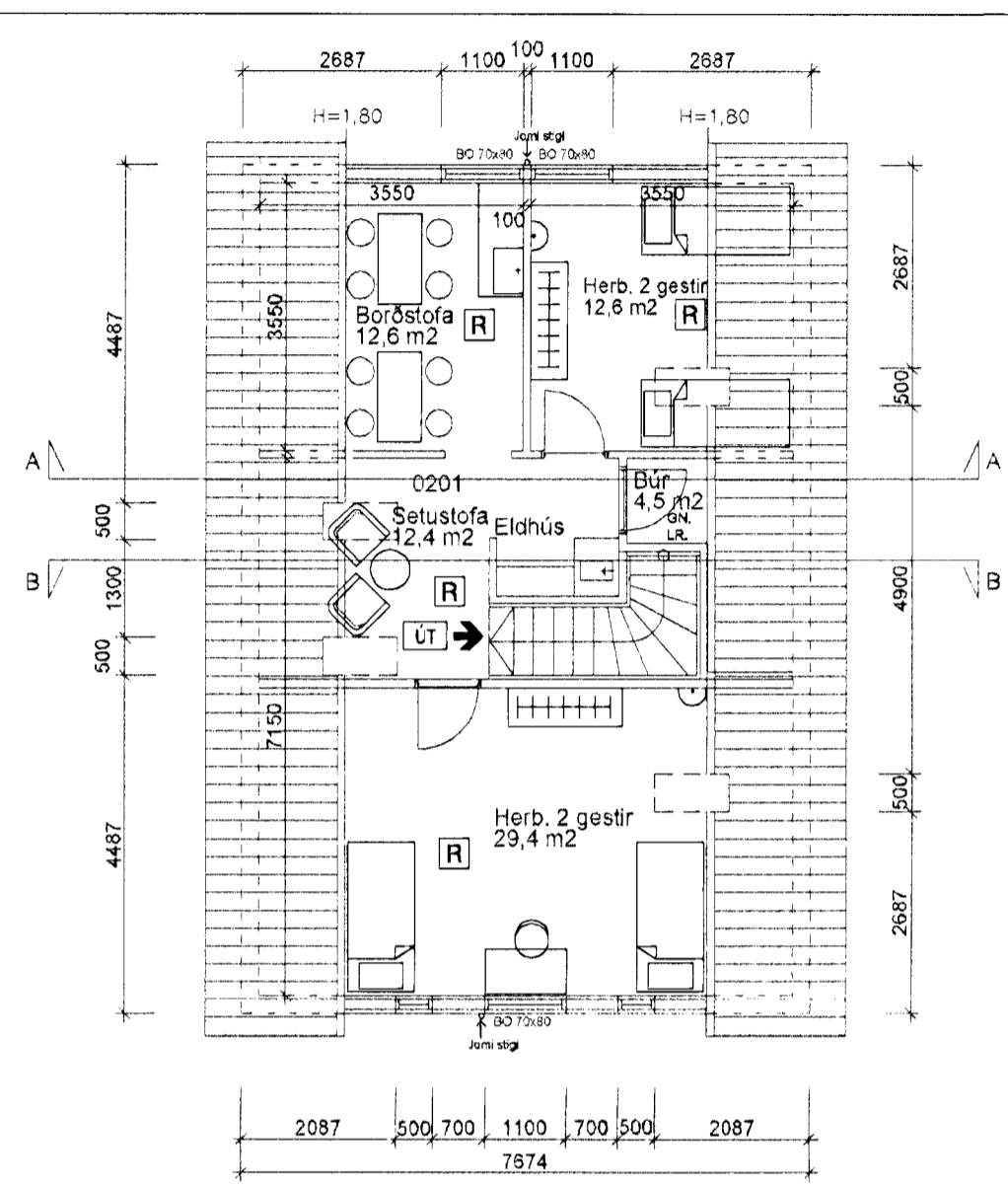

Ris mkv. 1:100

Byggingarár og starfsemi.
Húsið Vesturgata 8 Hafnarfirði er upphaflega teiknað og byggt sem veitingahús 1985 en síðar breytt í skrifstofu.

Breytingar 2012.
Fyrirhugaðar framkvæmdir við Vesturgötu 8 Hafnarfirði samkvæmt uppráttum Erlendar Ána Hjálmarssonar og Alka Erlendssonar dags. 12. mars 2012 eru eftirfarandi. Húsinu verður breytt í gistiheimili eingöngu fyrir 10 gest. Um er að ræða 5 herbergi hvert með gistiöguleika fyrir 2 gest í hverju. Húsið er eitt brunahólf klætt að innan með klæðningu í flokki 2. Rýmingarleiðir eru um aðalinnangang og einnig um bakinnangang. Björgunarop eru úr öllum herbergjum stærð 700 x 800 mm.

Byggingarlýsing.
Burðarvirki.
Undirstöður, útvæggir, gólf og loftaplötur eru gerð úr timbrt.

Veggir:
Klæðning í flokki 2, timburpanell og spónaplötur.

Gólf.
Á herbergjum, göngum og anddyri verður parket á gólfum en í snyrtingum verða gólfplisar.
Á gólf ræstherbergis, línerbergis verður gólfdukur.

Loftþræsting.
Í öllum herbergjum eru opnanlegir gluggar til loftþræstingar en á snyrtingum, og öðrum lokaðum rýmum verður vélræn loftþræsting.

Brunaviðvörðunarkerfi.
Í gistiheimilinu verður sett upp viðurkennt brunaviðvörðunarkerfi tengt viðurkenntir stjórnsýsla. Reykskynjarar verða í öllum herbergjum.

Út- og neyðarlýsing.
Útljós skal setja yfir eða við útgöngudyr til að leiðbeina fólki að þeim. Auk þess skal koma fyrir útljós um á öðrum stöðum þannig að þau séu sýnileg frá hvaða stað sem er í flóttaleiðum og rata megji með hjálp þeirra einna út undir bert loft á jörð niður eða til öðrugs staðar innanhúss, hvort heldur að um sé að ræða aðal- eða neyðarútganga. Útljós skulu vera græn að lit með hvítu merki, auk leiðbeininga eftir því sem við á, sbr. reglur um öryggis- og heilbrigðismerkingar á vinnustöðum. Mesta ljósflæði á útljós í metrum er 200 x p fyrir merki lýst innan frá og 100 x p fyrir merki lýst utan frá, þar sem p er hæð merkis í mm. Þau skulu vera silagandi.

b. Neyðarlýsing skal þannig uppsett að hún gefi sem jafnasta birtu á flóttaleiðum. Lýsingin skal vera a.m.k. 1 lúx við gólf. Neyðarlýsing skal taka sjálfkrafa við er aðalstraumgjafi þröst og gefa ljós í a.m.k. 60 mínútur. Full lýsing skal vera komin á innan 15 sekúnda en 50% af henni eftir 5 sekúndur.

c. Varstraumgjafar skulu vera rafhloður sem taka sjálfvirk við ef aðalstraumgjafi bilar.

Staðsetning útljósa er sýnd á grunnmyndum aðaluppdráttanna en staðsetning neyðarljósa verður sýnd á grunnmyndum raflagna.

Klæðningar.
Allar klæðningar í loft og veggjum eru í flokki 2.

Slökkvitæki.
Slökkvitæki verða sett upp í samráði við ekkvarnarefirlit.

Aðkoma slökkviliðs.
Gistiheimilið er á 1. og 2. hæð/rishæð og er aðkoma slökkviliðs að húsinu frá Hesturgötu og Herjólfsgötu og einnig um baklóð, öll aðkoma göð, þá er aðkoma og aðstaða slökkviliðs öll hin besta á löðinni. Þá er staðsetning slökkviliðs þannig að aksturstrími þess að húsinu er ekki nema 4-8 mínútur.

Heilbrigðismál.

Almenn atriði.
Öll lokað rými verða útljós með vélrænni loftþræstingu.

Eldhús.
Eldhús á rishæð hæð er eingöngu ætlað fyrir morgunmat, ekki er ekklað þar.

Ræsting.
Í gistiheimilinu er gert ráð fyrir einni ræstingu á 1. hæð.

Lín.
Gert er ráð fyrir einu línerbergi á 1. hæð undir stiga þar sem rúmefni og annar búnaður er geymdur.
Öðrinn þvottur verður þvegin í þvottahúsi, aðkeypt þjónusta.

Sorpgæmslur.
Sorpgæmsla verður staðsett við norður gaff sjá grunnmynd 1. hæðar.

Móttaka.
Gert er ráð fyrir aðstöðu starfsfólks/móttöku á 1. hæð.

Skráningartafla: Vesturgata 8				Skrásetjari: Erlendur Árni Hjálmarsson													
Landnúmer: 122856				Kennitala: 100355-5239													
Matshlutanúmer: 01				Útgáfa: 4.01b													
Uppskipting og lýsing				Stærðir													
D0	D1	D2	D3	D4	D5	D5M	D6	D7	D8	D9	D10a	D10b	D11	D12	D16	D17	
Lokun	Rými hæð-roð	Notkun texti	Höfuð-flokkun	Eignar-hald	Botnflokkur n°	Milliflokkur n°	Stigar n°	Op n°	Brúttuflokkur n°	Brúttuflokkur sh < 1,8 n°	Salarhæð min	Salarhæð max	Brúttó rúmmál m³	Nettoflokkur n°	Birt flatarmál m²	Reiknitala skiptarúmmáls	Skiptarúmmál rúmmál m³
		Matshluti			173,0	0,0	3,3	3,3	169,7	31,4			438,0	152,1	138,3	370,494	
		Botn											17,3				
	01	1. hæð			86,5	0,0	3,3	0,0	86,5	0,0			233,6	77,7	86,5		
A	0101	Gistiheimili	N	0101	86,5		3,3		86,5		2,70	2,70	233,6	77,7	86,5	2,70	209,790
	02	Ris			86,5	0,0	0,0	3,3	83,2	31,4			187,1	74,4	51,8		
A	0201	Gistiheimili	N	0101	86,5			3,3	83,2	31,4	0,60	3,80	187,1	74,4	51,8	2,16	160,704
Athugasemdir																	
Sameignir sumra																	
Eignarhald																	
	Eignar-hald	Notkun texti	Birt flatarmál m²	Séreign n°	Séreign og sameign n°												
	0101	Gistiheimili	138,3	370,494	370,494												
		Alls	138,3	370,494	370,494												

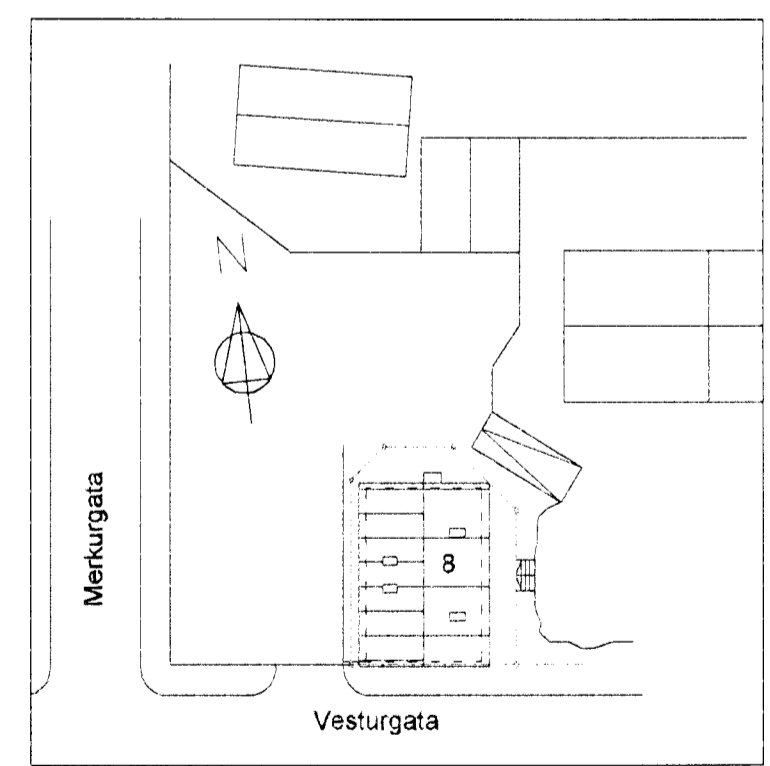

Afstöðumynd 1/500xp

Vesturgata 8 Landnr. 122856 TEIKN. NR. 101

EFNI: Byggingarlýsing, skráningartafla, afstöðumynd, grunnmynd 1.h., grunnmynd ris

MÁL 1:100
1:500

DAGS. 12.03 2012

Hönnuðir:
Erlendur A. Hjálmarsson, byggingafræðingur, Kt.: 100355-5239
Atli Erlendsson, hönnuður, Kt.: 281181-7189

03.05.2012
[Signature]