

lagir milli húsa
PEX hitapólin rör
dregin í hlífðarrör
sbr. teikningar Sigurbjarts Halldórssonar.

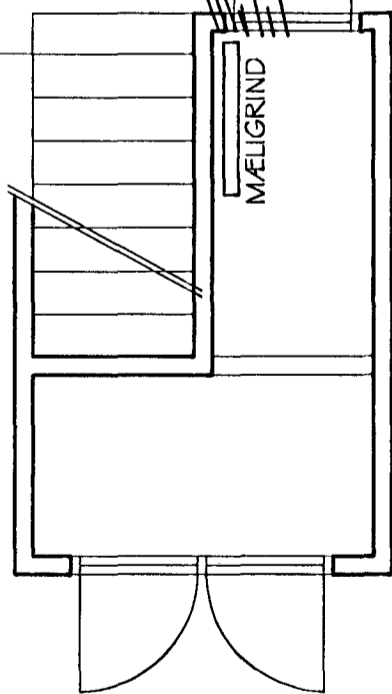

VESTURHOLT 11, NEDRI HÆÐ
OFNATAFLA $\Delta T=40^{\circ}\text{C}$

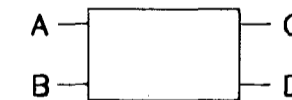

Ofn nr.	heiti herbergis	reikn. varmatap kcal/h	mesta stærð ofns h x l mm	stútar	ofnloki	valdir ofnar
101	STOFA	1750	400 x 1800	C-B	RA2000	
102	HERBERGI	1020	600 x 1200	C-B	RA2000	
103	ÞVOTTUR	980	600 x 600	A-D	FJVR	
104	ANDDYRI	830	600 x 800	C-D	FJVR	
105	HJÓNAHERB.	1140	600 x 1200	A-D	RA2000	
106	BADHERBERGI	880	600 x 600	A-B	FJVR	
107	ELDHÚS	1010	600 x 800	C-D	RA2000	
SAMTALS:		7610	Valda ofna skal bera undir hönnuð áður en smíði hefst			

HITA- OG NEYSLUVATNSLAGNIR
GRUNNMYND NEDRI HÆÐAR
MKV. 1:50

Br. nr.	Dags.	Af.	Breyting
(A)			
(B)			
(C)			
(D)			

**TEIKNISTOFAN
TORGIÐ**
RÁÐGJÖF - HÖNNUN - EFTIRLIT

ARMÓLI 36, 108 REYKJAVÍK, Sími 568-8866, FAX 568-8878
Þorsteinn Friðbjörnsson, Magnús Þ. Guðmundsson,
byggingateknifræðingur, innanhússarkitekt.
Kt. 211055-5299 Kt. 240654-5569

VESTURHOLT 11
HAFNAREIRIÐ

Teikningarheiti: GRUNNMYND NEDRI HÆÐAR
HITA- OG NEYSLUVATNSLAGNIR

Dags. 27.05.1999 Kvarði 1:50

Hannað ÞF Teiknað VOJ Samþ. *[Signature]*

Verknr. 99-817 Teikn.nr. 801 Breyt.nr.