

Samþykkt á fundi bygginga-
neindar p. 31 / 5 1995

BYGGINGAFULLTRÚINN
RHI HAFNARFIRÐI

Kristján Þórunn

STÆRÐIR:

BRÚTTÓFLATARMÁL

- 1. HÆÐ	81,1 m ²	83,3
- JARÐHÆÐ	88,6 m ²	92,6
- BÍLAGEYMSLA	43,9 m ²	175,9
	<u>213,6 m²</u>	<u>219,8 m²</u>

BRÚTTÓRÚMMÁL 662,5 m³ 682 m³

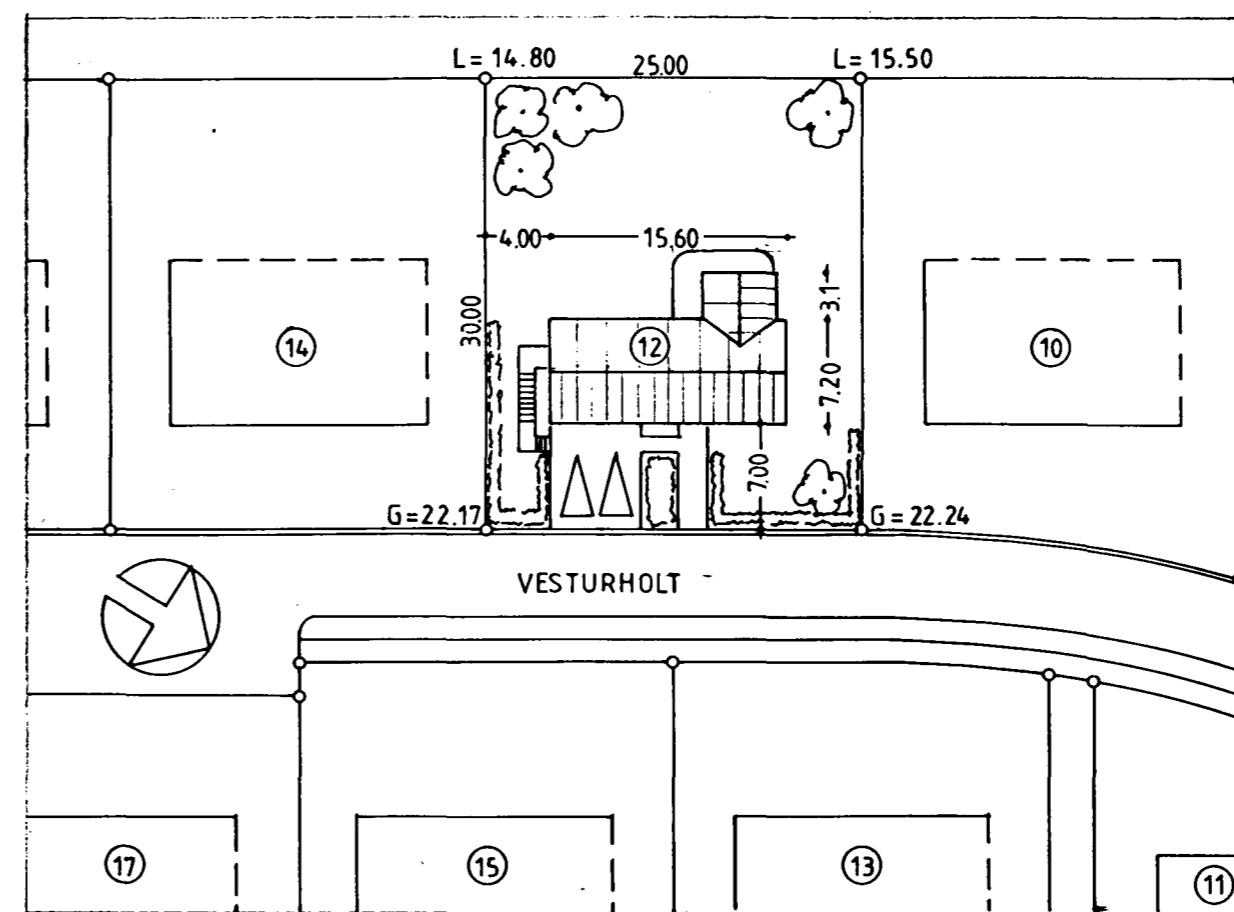
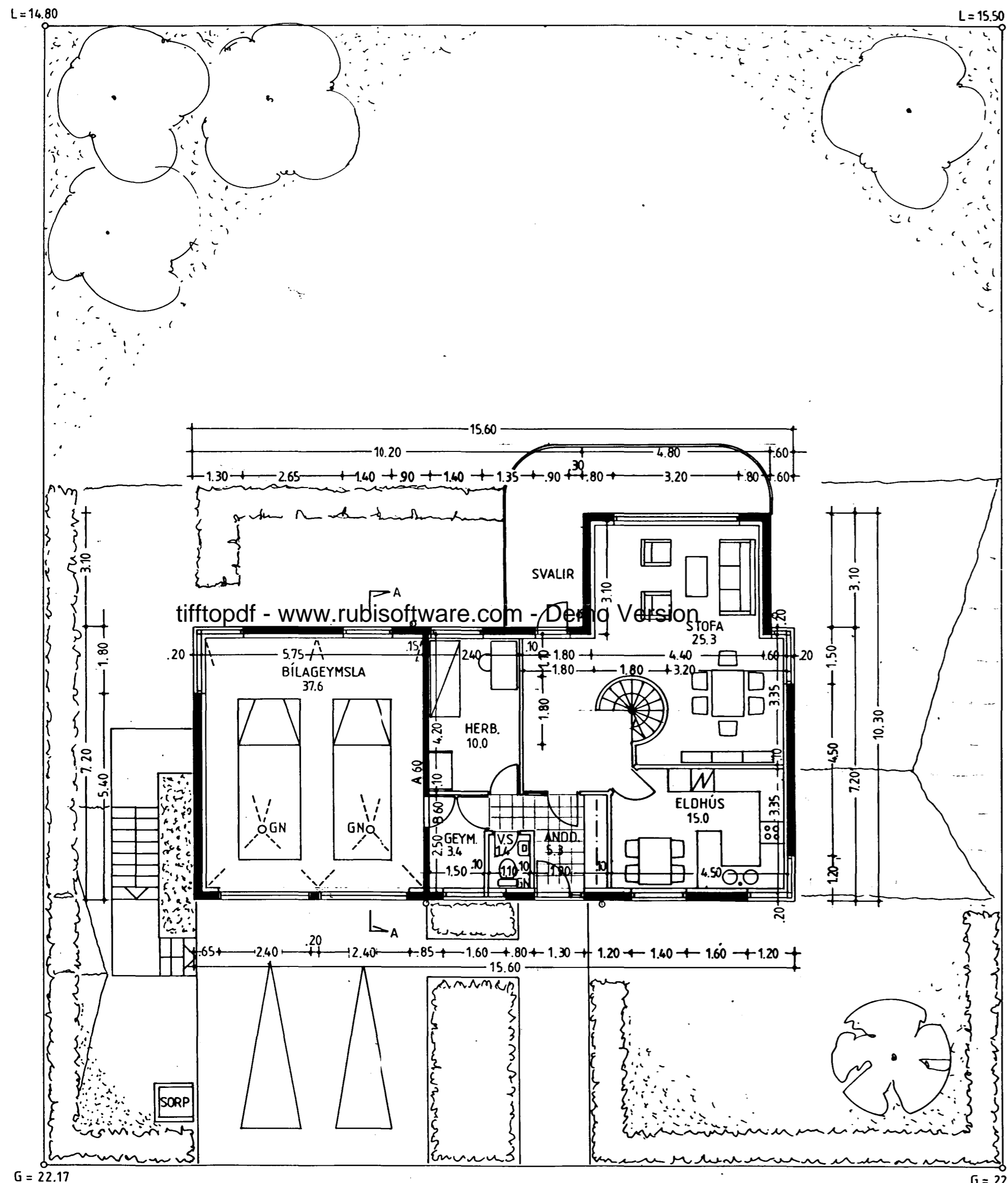

AFSTÖÐUMYND 1/500

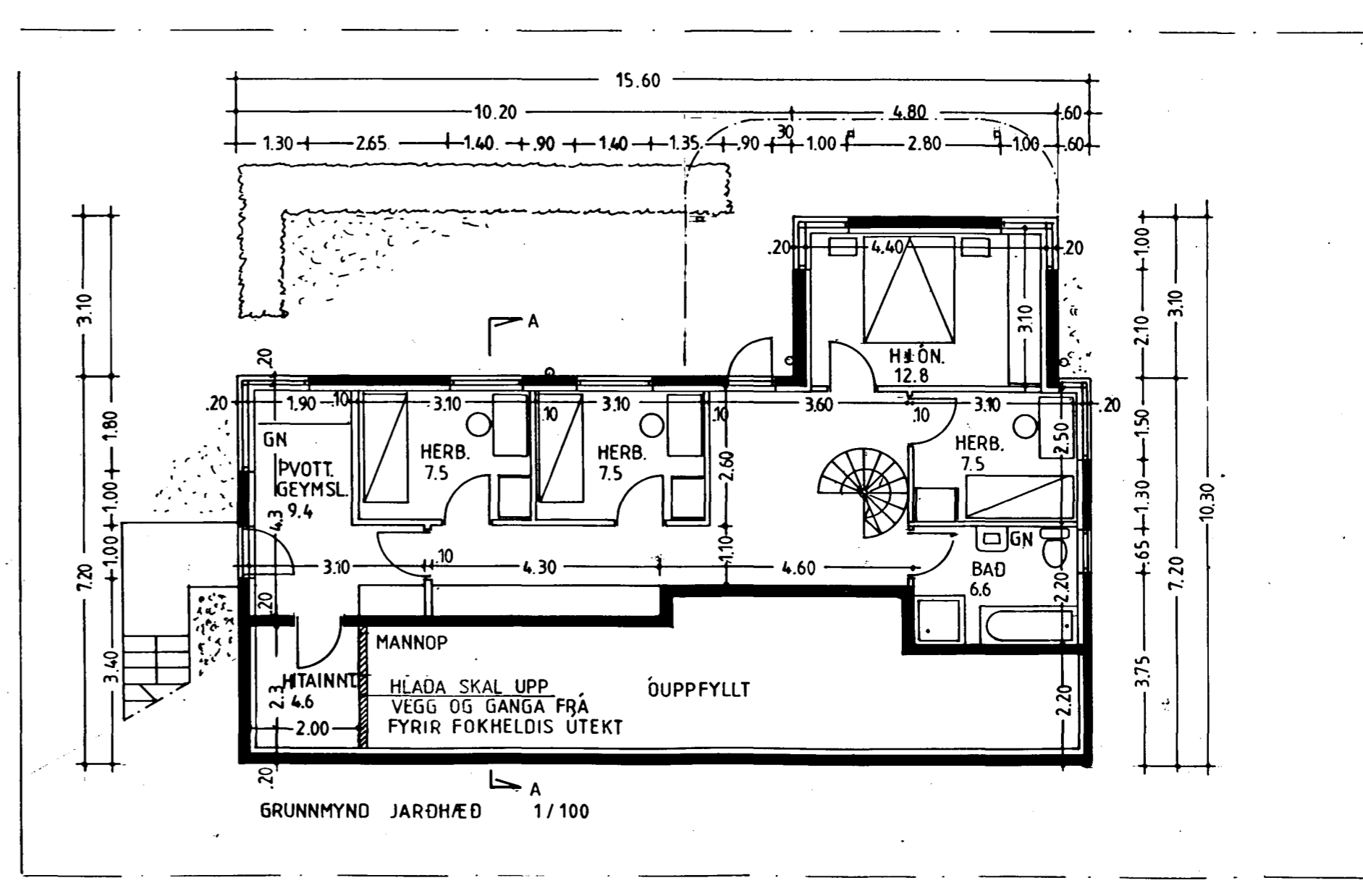

GRUNNMYND JARÐHÆÐ 1/100

GRUNNMYND 1 HÆÐ 1/100

BYGGINGALÝSING:

Húsið er staðsteypt á hefðbundinn hátt með stálklæddu þaki.
Undirstöður og botnplata eru staðsteypt á þjappaðri
hraunfyllingu og eða á klöpp.
Útveggir staðsteyptir 18 cm, einangrun 10 sm, múrhúð 2 cm.
Þak: sperrur heilklæddar með 1x6 borðvið, þakpappa og þakstáli.
Þakeinangrun 20 cm steinull.
Kólnunartölur skulu vera í samræmi við IST 66

BREYTT	28. 5	95	HURÐ Á BÍLAG
BREYTT	20. 10	94	SVALIR STÆKKADAR
BREYTT	12. 10	94	HITAINNTAK
			GLUGGAR

HURÐ Á BÍLAG
SVALIR STÆKKADAR
HITAINNTAK
GLUGGAR

Vesturholt 12, Hafnarfirði.

Guðjón Palmarrson og Guðrún Benediktssóttir,
Sævangi 6, Hafnarfirði.

TEKNISTOFAN VÍÐ HÖFNINA

Pósthólf 463 222 Hafnarfirði S. 653855
Fríðrik Fríðriksson arkitekt FAI

Bygginganefndarteikning

Afstöðumynd og grunnmyndir.

MKV 1:500.1 : 100 Dags. 30.8. 1994

ARK 101