

RÚMMYND HITALAGNA 1:50

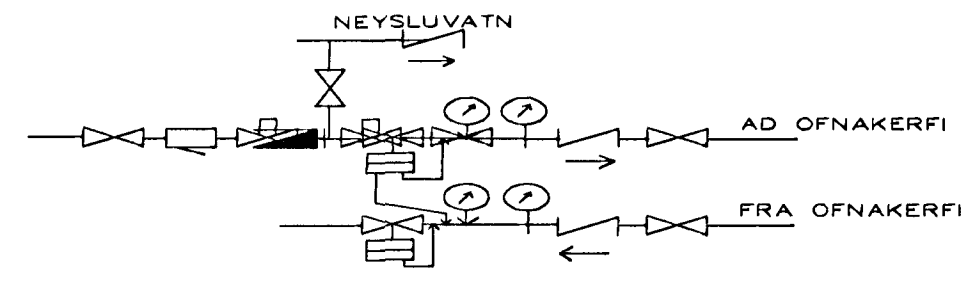

MÆLAGRIND HITAVEITU

HITALAGNIR SKÝRINGAR

Hitalagnir skulu vera úr svörtum stálþípum með skrúfuðum tengistykkjum DIN 2440. Greinar að einstökum ofnum skulu vera 10 mm nema annað sé tilgreint á teikningum. Fjarlægð á milli festinga Notamál Fjarlægð
 15-32 mm 2,5 m
 40-50 mm 3,0 m
 Einangra skal lagnir með 20mm Climaflex hölkum. Á öllum ofna komi sjálfvirkir ofnlokar, stillitá og loftkráfur. Lagnir skal þrýstiprófa við 6 bær, og skal þrýstingur standa umk. 8 tíma án þess að falla.

BR.	DAGS.	EDLI BREITINGA	SIGN.
VESTURHOLT 17 HAFNARFIRÐI RÚMMYND HITALAGNA MKV 1:50 DAGS. JÚNÍ 2000 VERK NR. 9959 TEIKN. NR. 2-04 HANNAÐ SIG. ÞORLEIFSS. KT. 241148-3009 TEIKNAD G.H. YFIRFARIÐ TEKNIÞJÓNUSTA SIGURÐAR ÞORLEIFSSONAR ehf STRANDGÖTU 11-220 HAFNARFIRÐI-SÍMI 555-4255			

Byggingafulltrúi Hafnarfjarðar
 Afgreitt þann
28 JULI 2000
[Signature]