

Samþykkt þann
24 FEB. 2000
Byggingafræðingur í Hafnarfirði
Erlendur Rasmussen

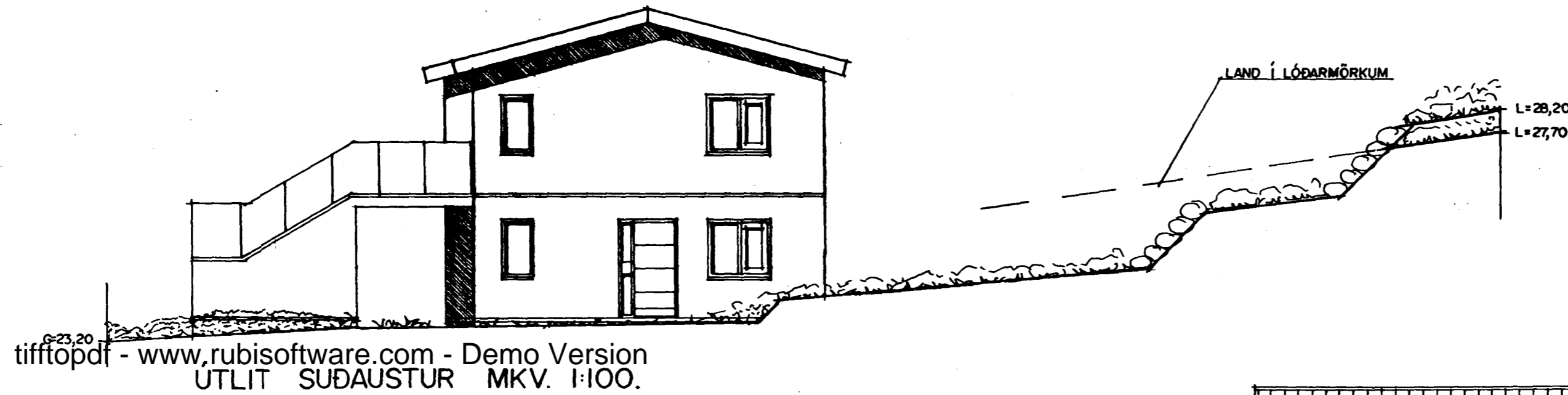

ÚTLIT SÚDVESTUR MKV. 1:100



ÚTLIT SUDAUSTUR MKV. 1:100.

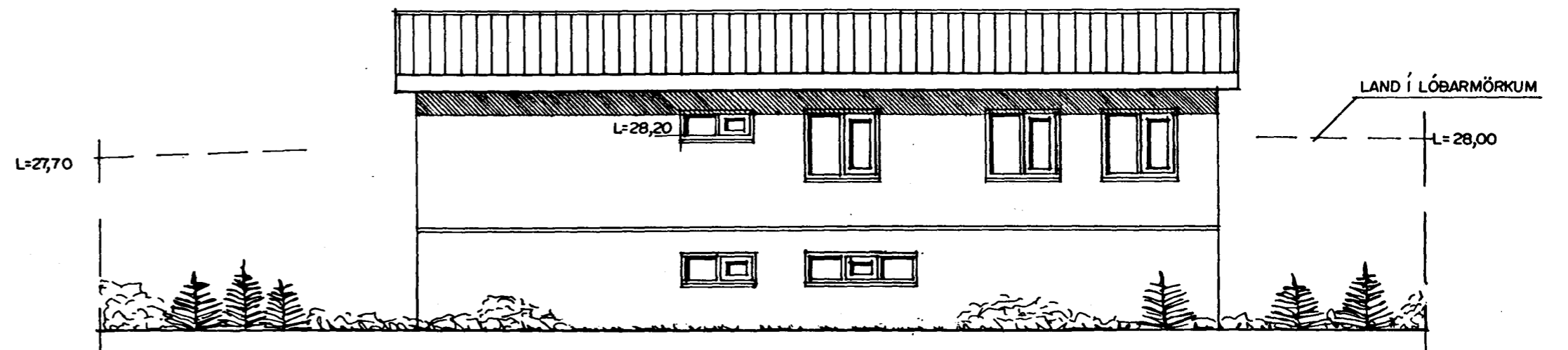

ÚTLIT NORÐAUSTUR MKV. 1:100.

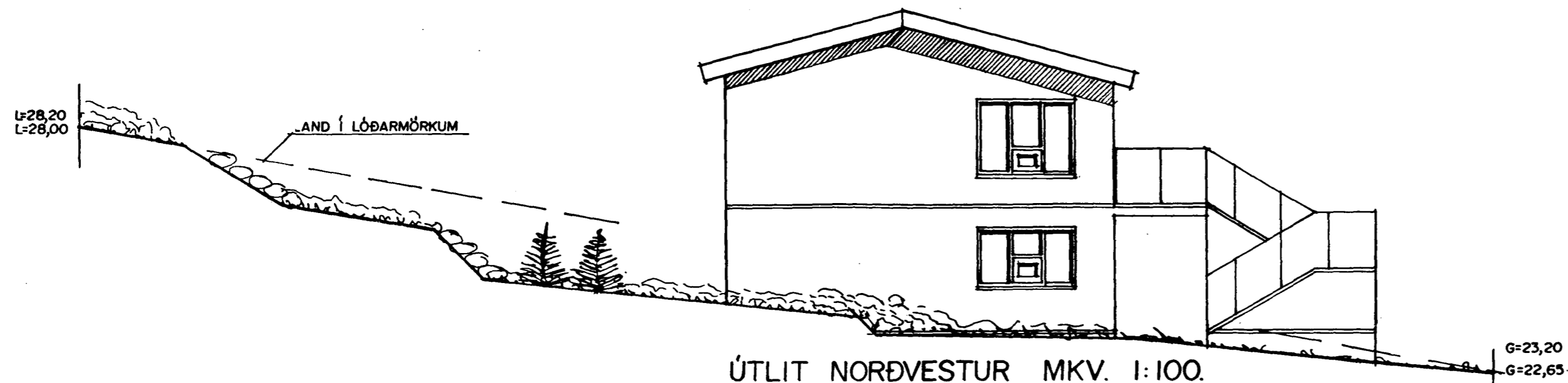

ÚTLIT NORÐVESTUR MKV. 1:100.

VESTURHOLT 17 HAFNARFIRÐI	
Sigurður Þorvarðarson byggingafræðingur bfi. Teiknistofan Strandgötu 11 220 Hafnarfirði. (Kl. 141250-4189) Sími 5651510. fax. 5651299. Netfang: teiknistofan@islandia.is	
Skýringar:	Aðaluppdráttur.
Teikning:	Útlitsmyndir.
Mælikvarði:	1:100.
Undirskrift:	23/2 2000 Erlendur Rasmussen
Blað nr.:	3 / 3 Dagssetning. 07.08.1999.
Breytt:	GLUGGI Í GEYMSLU Á NORÐAUSTURHLIÐ STÆKKADUR 21.02.00.