

L: 27,8

L: 28,2

Serbykt á fundi bygginga-
ráðs nr. 316/91
BYGGINGARULLTÖNN
HAFNARFIRÐI

Ganga skal frá öðru
síðan til samræmi
við reglugerðir

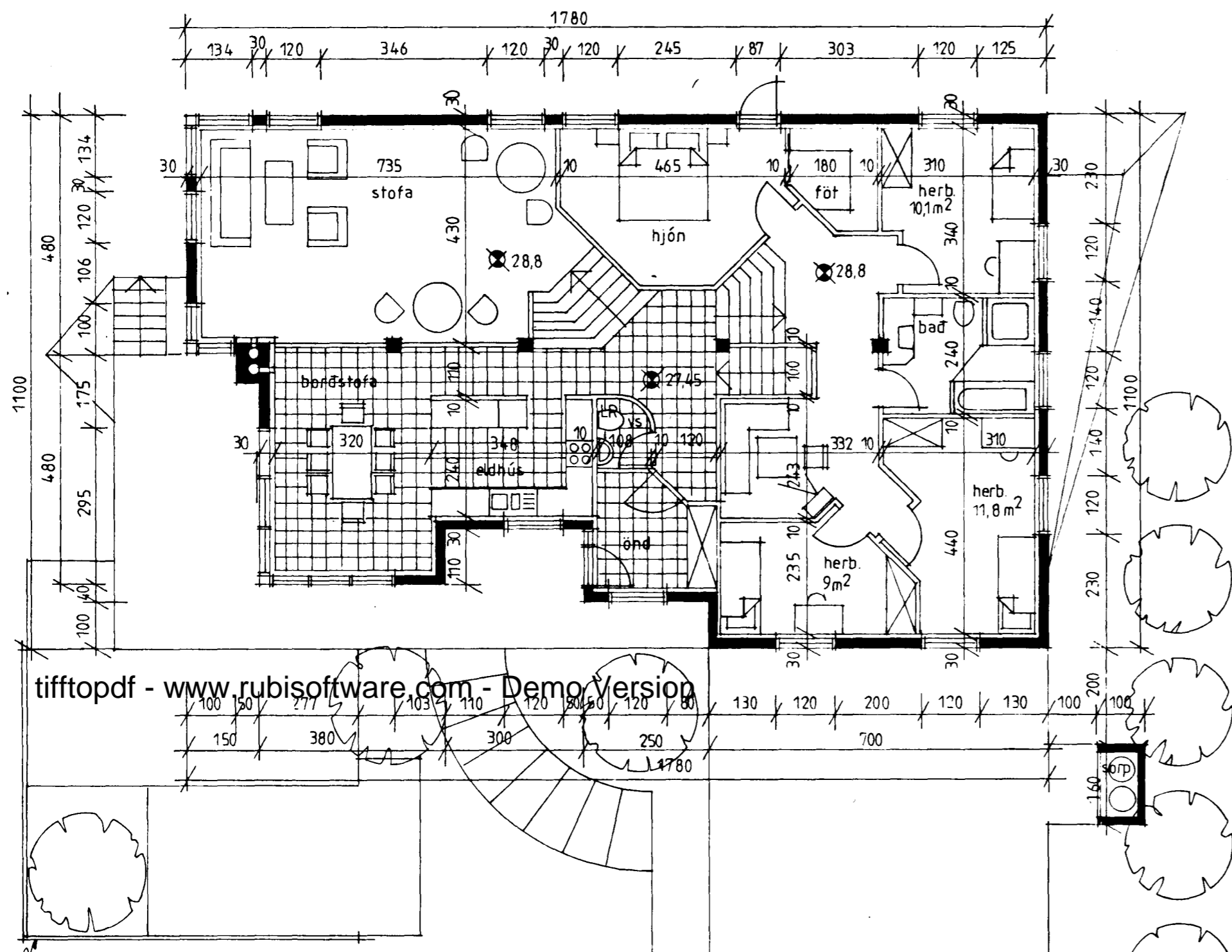

grindverk h: 160cm
grunnmynd efri hæðar

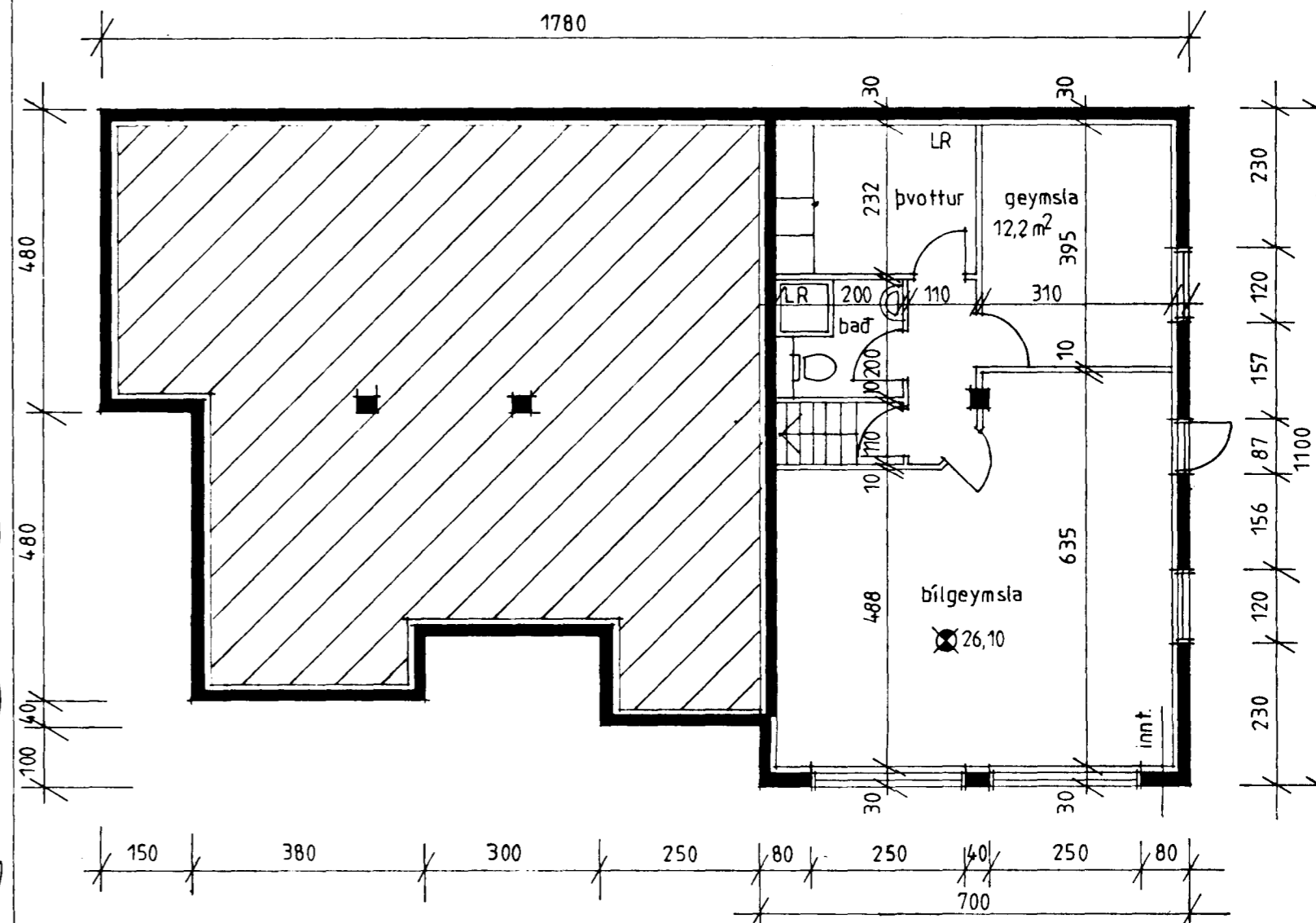

grunnmynd nedri hæðar

afstöðumynd 1:500

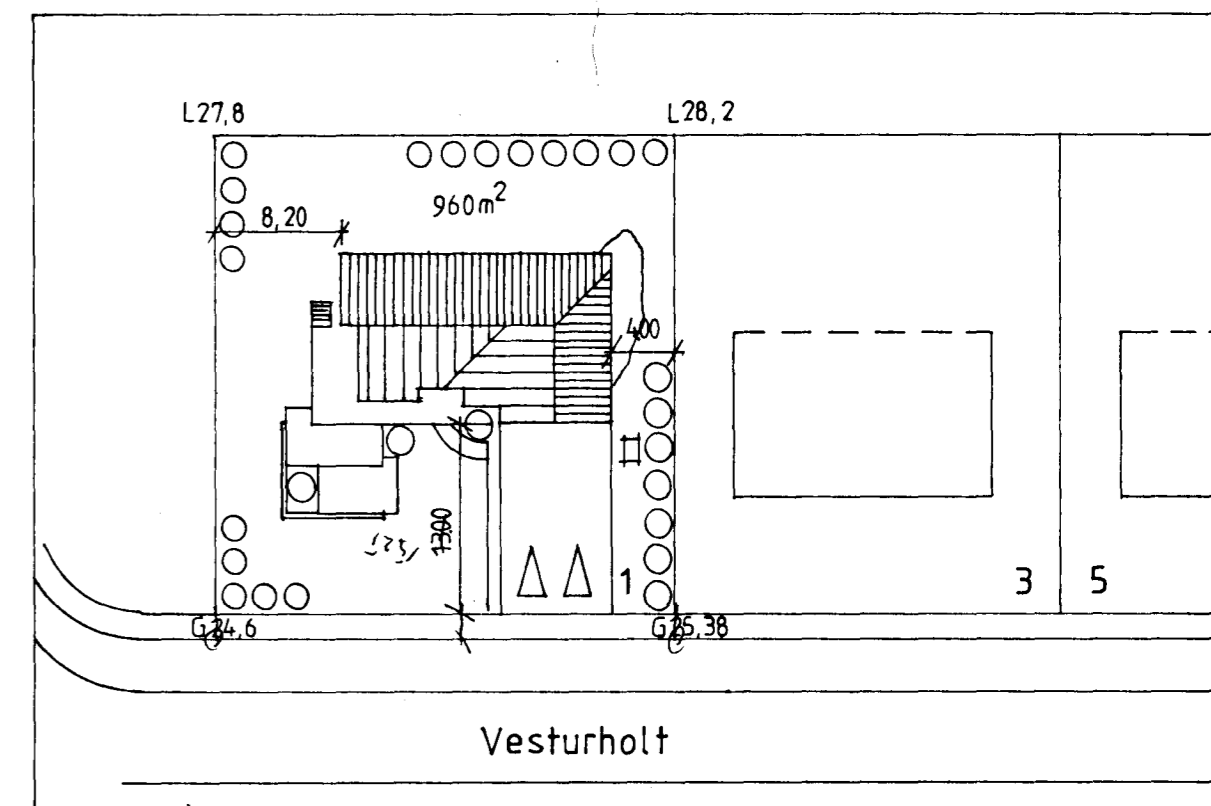

G: 24,6

G: 25,38

stærðir : efri hæð : 161m² húsið : 685 m³ nhf. : 0,24
 nedri - : 32m²
 samtals : 193m²
 bílg. : 42 m²
 alls : 235m²

Nikulás Ulfar Nísson arkitekt,
 Vinsastofa BÍLDEKÓLA 10. 111 Reykjavík. sími: 572 772

Vesturholt 1, Hafnarfirði

teikning: grunnm. og afst mynd dags/unnid: maí 1991 núm
 kvarti: 1:100 1:500 Rb/SfB: | | | |

Nikulás Nísson