

Samþykkt á fundi bygginga-
nefndar þ. 30/11 1991
BYGGINGAFULLTRÚJINN
Í HAFNARFIRÐI

BLAÐ 2/3

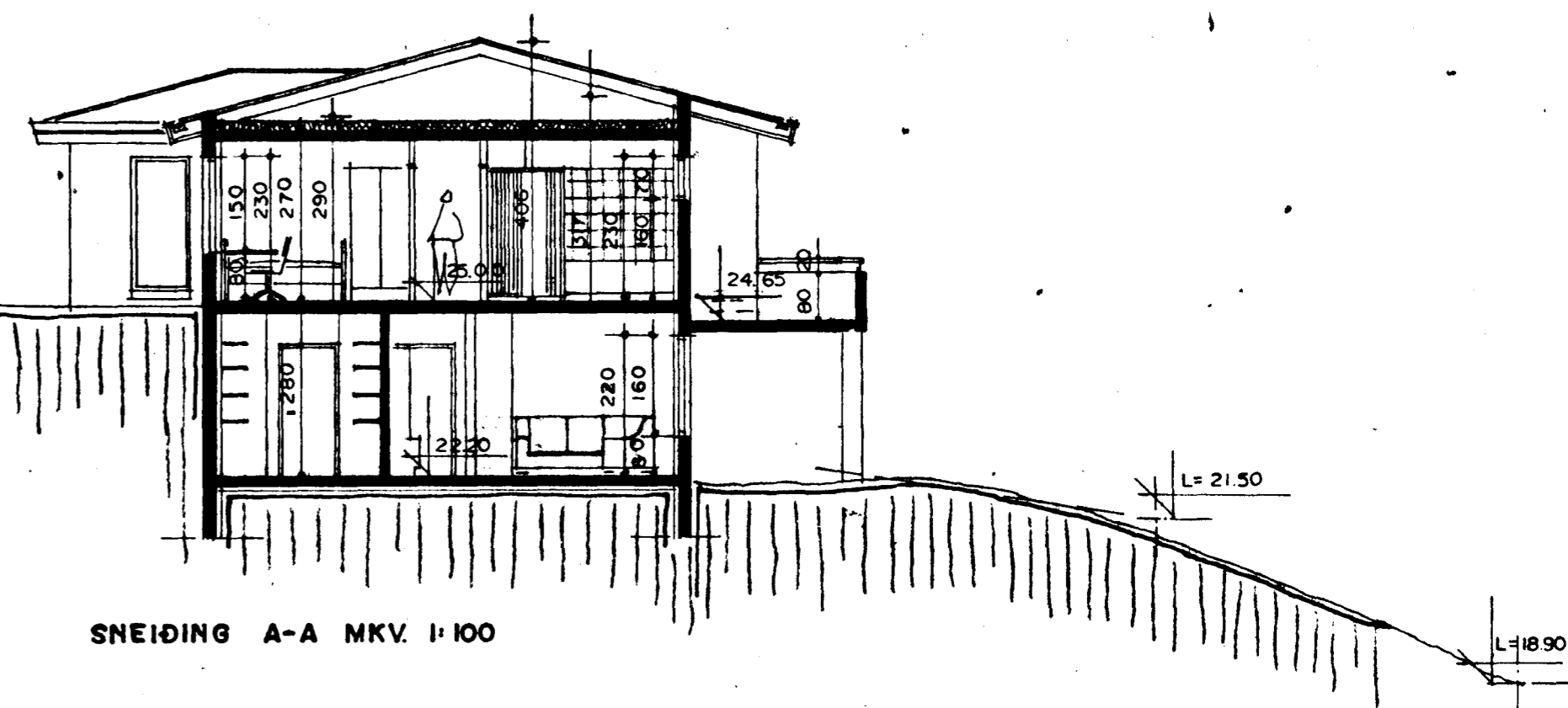
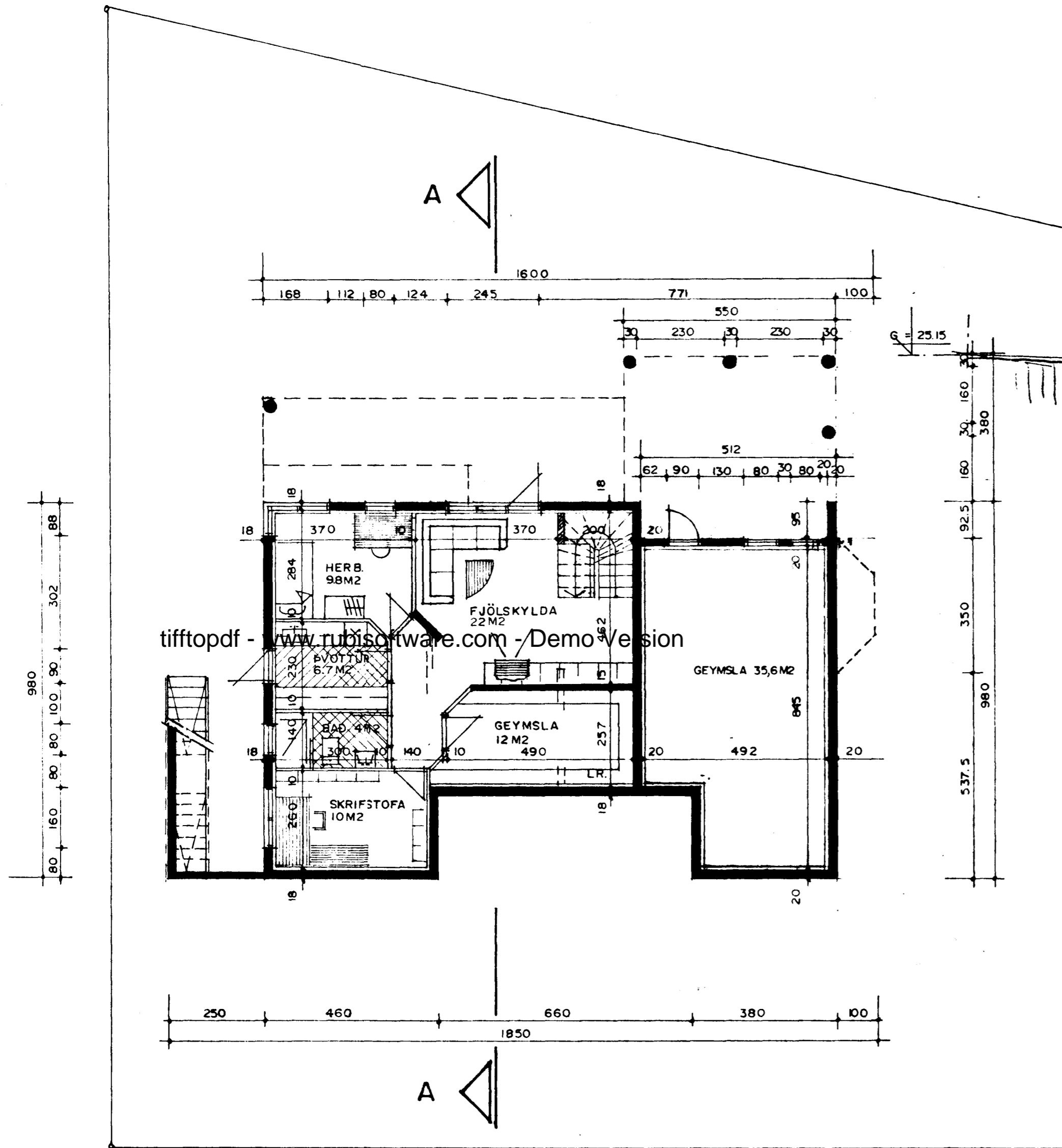

tifftopdf - www.tufftopdf.com - Demo Version

BYGGINGARLÝSING:

HÚSIÐ ER STAÐSTEYPT Á HEFÐBUNDINN HÁTT MED STÁLKLEDDU ÞAKI. UNDIRSTÖÐUR OG BOTNPLATA ERU STAÐSTEYPT Á ÞJAPPADRI HRAUNFYLLINGU OG EÐA Á KLÖPP. ÚTVEGGIR STAÐSTEYPTIR 18 SM. EIMANGRUN 10 SM. MÓRHÚÐ 2 SM. ÞAK: STÓLADAR SPERRUR, HEILKLEDDAR MED 1x6" BORDVID, ÞAKPAPPA OG ÞAKSTÁLI, ÞAKEIMANGRUN 20 SM. STEINULL.

SKÍRINGAR:

B-30 ELDVARNARHURÐ KÓLMUNARTÖLUR EINSTAKRA BYGGINGAHLUTA SKULU VERA Í SAMRÆMI VID ÍST. 66
L.R. = LOFTRÆSTING

GRUNNMYND JARÐHÆÐAR MKV. 1:100

OPÍÐ RÝMI VID KJALLARA Breytt í APRIL 1992
KJALLARA, SÚLUM OG SVÖLUM Breytt JULÍ 1991
Kjallara breytt í orð 24.10.91
Sigrður Þorvarðarson