

Sampykkt á fundi bygginga-
nefndar þ. 30.11.1994

BYGGINGAFULLTRÚINN
Í HAFNARFIRÐI

BLAÐ 1/3

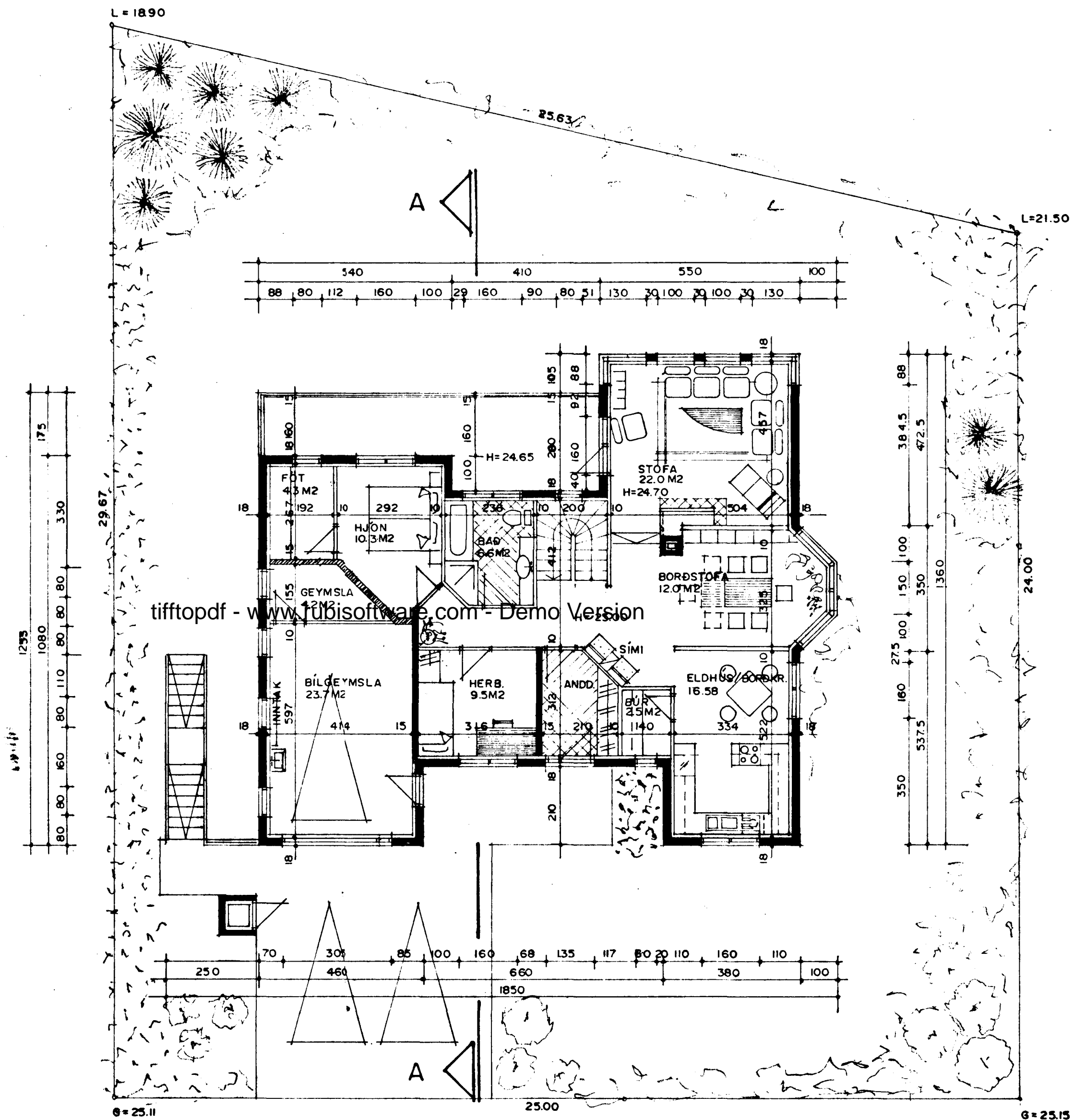

GRUNNMYND I.HÆÐAR MKV. 1:100

Stærðir:
 Flatarmál jarðhæðar er: 138,0 m² br.
 Flatarmál 1. hæðar er: 161,9 m² br.
 Flatarmál húss samtals er: 299,9 m² br.
 Þar af er flatarmál bílgeymslu: 32,9 m² br.
 Heildarrúmmál hússins er: 928,7 m³ br.

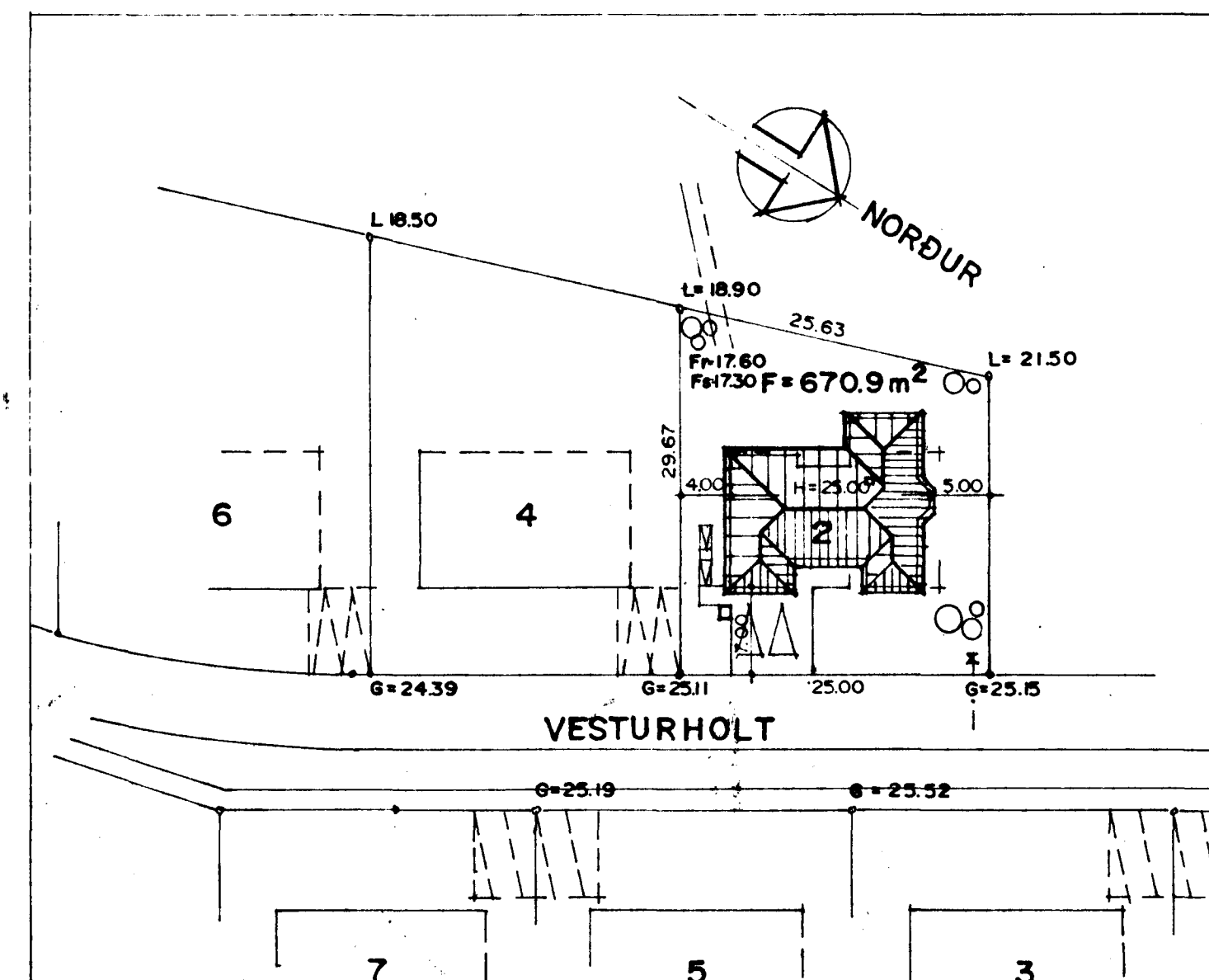

AFSTÖÐUMYND MKV. 1:500

STÆRD Á KJALLARA OG GLUGGA Á NORÐVESTURHLIÐ BREYTT Í APRIL 1992
 KJALLARA, SÖLUM OG SVÖLUM BREYTT JÚLÍ 1991
 Kjallara breytt í oct 94. Stj.B.

Sigurður Þorvarðarson