

BYGGINGARLÝSING:

Húsið er timburhús, nema götuhið neðri hæðar sem er steyp. Burðargrindin er límtre á steypum sökklum.

Gólf eru úr timbri. Skriðkjallari er undir neðra gólfi.

Allir milliveggir eru gipsplötur á blikkstoðum. Innri klæðning útveggja er gipsplötur. Einangrun útveggja, milligólfs og þaks er steinull. www.rubisoftware.com - Demo Version reglugerð.

Útanhúsklæðning eru sléttar trefjaplötur. Þakið er klætt bárujúami.

NÝTINGARHLUTFALL : 0,29

BRUNATÁKN:

- ➔ B0 Björgunarop
- ➔ Rýmingarleið við útgang
- REI- Veggir með merktri brunamótstöðu
- EI-CS 30 Hurðir með merktri brunamótstöðu
- R Reykskynjari

SKÝRINGAR:

- LR: Lofttræst rými
- RV: Inntak Rafveitu
- HV: Inntak Hitaveitu
- VV: Inntak vatnsveitu
- G: Reiknuð hæð á götu, gangstétt, eða gangstíg
- L: Landhæð við lóðamörk (leiðbeinandi)
- ☉: Reiknuð hæð á yfirborði gólfa

Heildarleiðnitap útveggja verður innan marka Byggingareglugerðar.

Hámark U-gildi byggingarhluta verður í samræmi við töflu í gr. 180.3 í Byggingareglugerð.

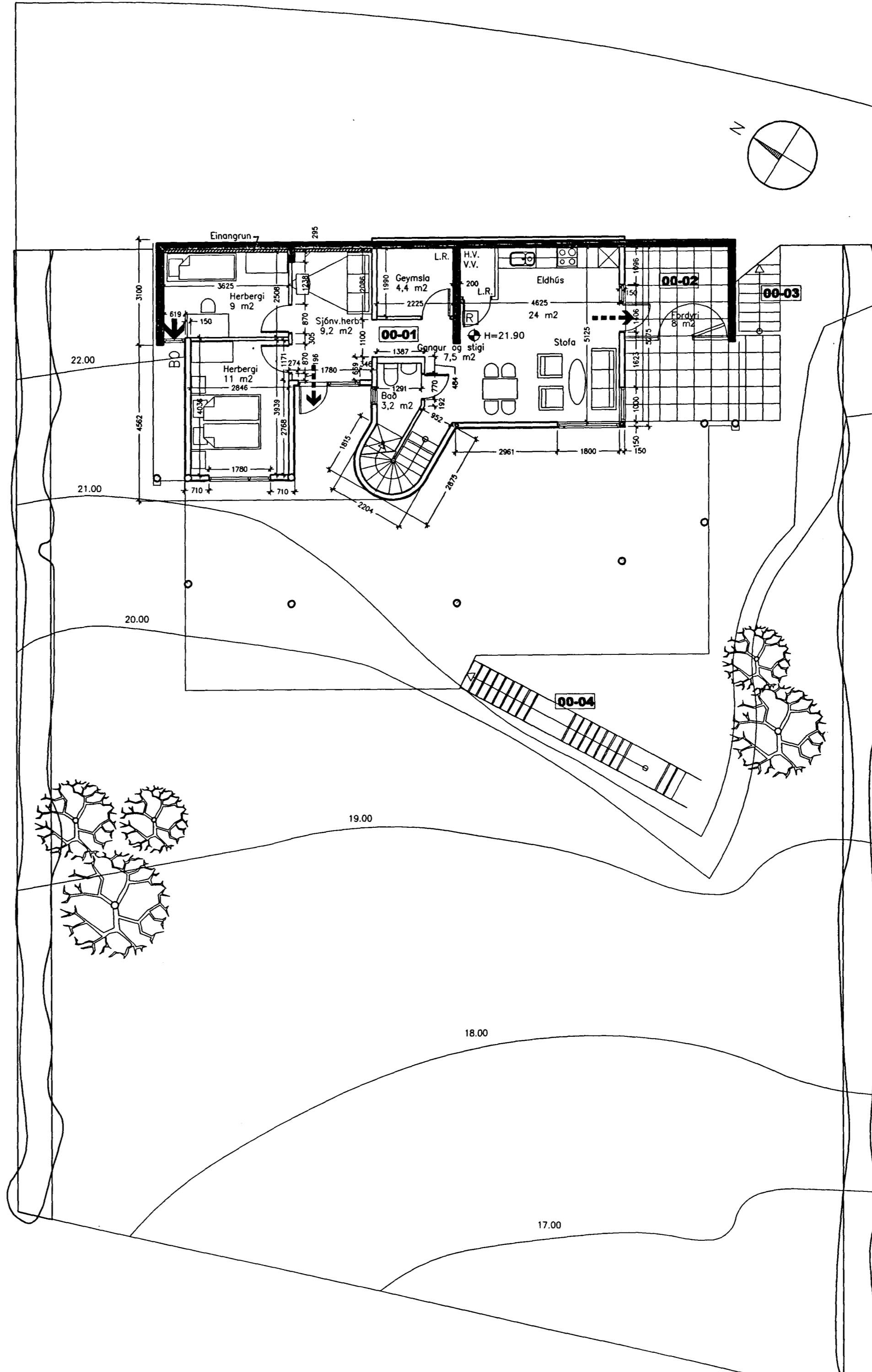

Samþykkt þann
10 MAI 2001
Byggingafulltrúinn í Hafnarfirði
F.h. Kristján Þórarinnsson

0113-DWG-01
0113-DWG-AFSTMVND.

- Breyting frá núverandi ástandi.
1. Kjallari; stækkun íbúðar og herbergiskípan
 2. Kjallari; Fordyri
 3. 1.hæð, Sólskál á svölum
 4. 1.hæð, Þvottur í Blískúr
 5. 1.hæð, Þakklæðning yfir svölum

AÐALUPPDRAÐTUR

ÓMAR OG ELÍN BIRNA

BATTERIÐ
ARKITEKTAR

kt: 521291-1259
Trönuhrauni 1
220 Hafnarfirði
Sími: 54 54 700
Fax: 54 54 701
Netfang: batteri@arkitekt.is
Jón Ólafur Ólafsson FAÍ FSSA
kt: 090658-4099
Sigurður Einarsson FAÍ FSSA
kt: 110457-2789

**VESTURHOLT 6
HAFNARFIRÐI**

**AFSTÖÐUMYND OG
GRUNNMYND KJALLARA**

MKV: 1:500, 1:100	DAGS: 16.03.2001
TEKNAÐ: ES	TÖLVUSKRÁ: 0113-DWG-99-101
HANNAÐ:	

0113 (99)1.01

©BATTERIÐ EHF
ÖLL AFNOT OG AFRITUN TEIKNINGAR, AÐ HLUTA
EÐA Í HEILD, ER HÁÐ SKRIFLEGU LEYFI HÖFUNDA