

Grunnmynd  
mkv. 1:100

**SKÝRINGAR:**

- HV= Inntak hitaveitu
- VV= Inntak vatnsveitu
- RV= Inntak rafveitu
- S= Inntak síma
- L= Loftræst rými
- NF= Niðurfall

**BRUNATÁKN:**

- BO Björgunarp  
STÆRÐ
- EI-60 Veggir og hæðaskil með merktri brunamótstöðu.
- ECS-30 Hurðir og gluggar með merktri brunamótstöðu.

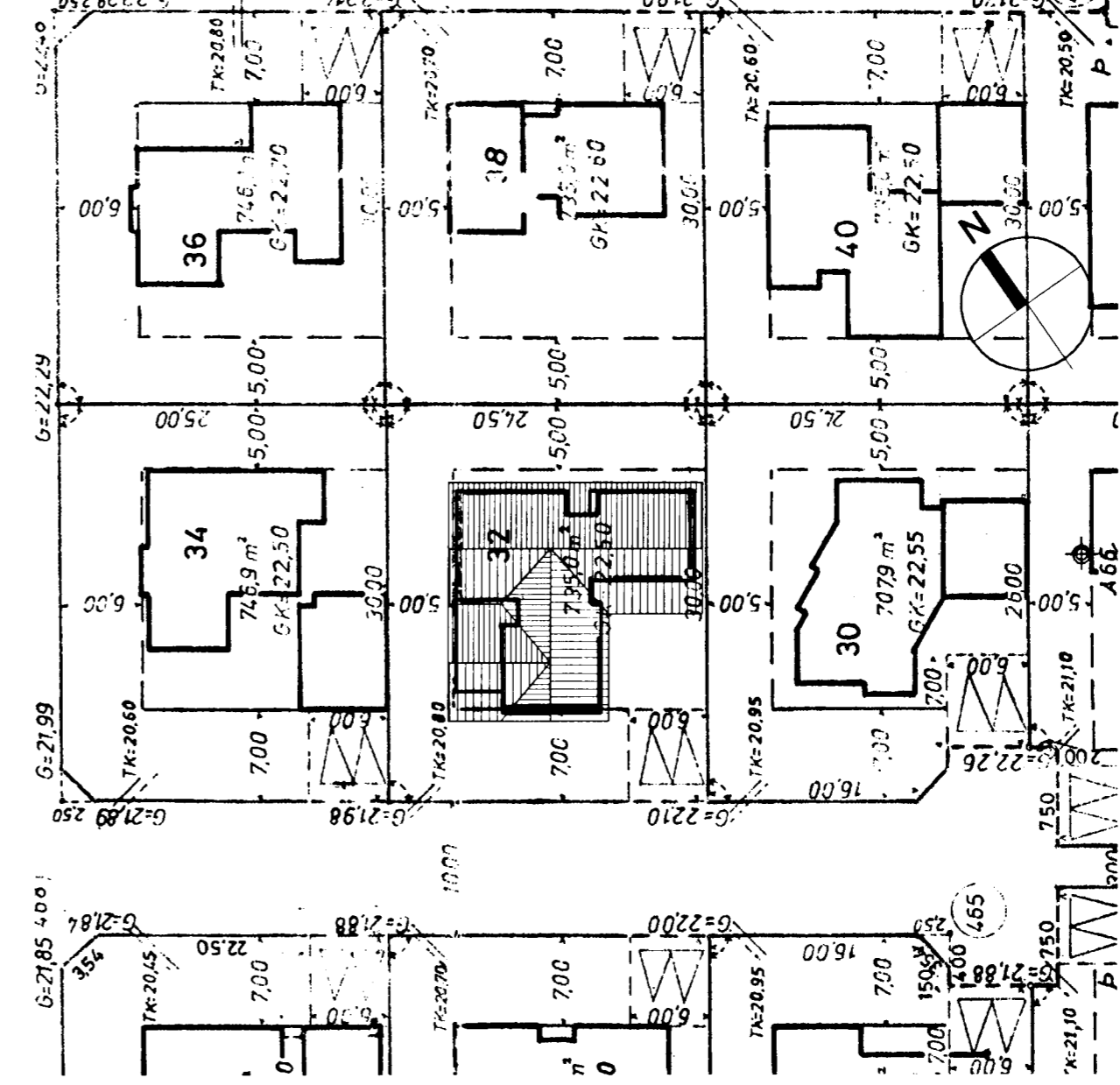

AFSTÖÐUMYND  
mkv. 1:500

**BYGGINGARLÝSING**

Húsið er teiknað 1975 af teiknistofunni Arkó. Fyrirhugaðar breytingar fela í sér að byggt er við húsið til vesturs, til að stækka stofu um 23m<sup>2</sup>. Húsið er staðsteypt á hefðbundinn hátt og hvíllir á sókkil og plötu úr jámbentri steinsteypu. Á húsinu er timburpak klætt bárujárn. Innveggir eru ýmist staðsteyptir eða úr grínd klæddri spónaplötum.

1-PAK. Pak er gert úr 225x50mm sperrum sem hvíla á steypum útveggjum og steypum bitum. Einangrað með 200mm þakull, klætt með borðaklæðningu, þar ofan ákemur soðin pappaklæðning og bárujárn á lektugrínd. Neðan á sperru er loftaklæðning, fest á raflagnagrínd. Þakhalli er 7°

2-ÚTVEGGIR. Útveggir eru 180mm steypfir, einangraðir að innan með 100mm einangrun m. múrhúð.

3-GLUGGAR. Gluggar eru hefðbundnir timbrgluggar settir eftirá í útvegg. Tvöfalt K-gler er í gluggum og 14mm loftbil.

4-SÖKKULL OG GÓLFPLATA. Sókkull og gólfplata eru úr jámbentri steinsteypu. Einangrað með 100mm steinullarelnangrun.

5-INNVEGGIR. Innveggir eru ýmist staðsteyptir eða úr 90mm grínd klæddri spónaplötum.

6-VIÐBYGGING. Heildarstærð viðbyggingar er 23m<sup>2</sup>. Útveggir, gluggar og þak verða byggð upp á sama hátt og aðrir hlutar hússins.

Stærð hússins er 222.9m<sup>2</sup>, lóðarstærð er 735m<sup>2</sup>, nýtingarhlutfall = 0.3

**KÓLNUNARTÖLUR (hámarksgriddi):**

- Útveggir 0.4 W/m<sup>2</sup>K
- Útv. (vegill meðaltal) 0.85 W/m<sup>2</sup>K
- Þak 0.2 W/m<sup>2</sup>K
- Gólf á fyllingu 0.3 W/m<sup>2</sup>K
- Gluggar og gler 2.0 W/m<sup>2</sup>K
- Hurðir 3.0 W/m<sup>2</sup>K

Samþykkt þann  
04 MAÍ 2005  
Byggingafultrúinn í Hainarfirði  
F.h. Kristján Þórarinnsson

A - 02.05.2005 - nánari lýsing á þakuppbyggingu

kári eiríksson  
arkitektar  
KÁRI EIRÍKSSON, kt. 070365-4058  
VERKSTÆÐI ARKITEKTA ehf. - kt. 570800-2210 - Gunnarsund 5 - 220 Hfj.  
Sími: 565 9779 - GSM: 699 0999 - Email: kar@aok.is - www.aok.is

verðkaup  
**Katelljone og Jón Bergþór**  
verk  
**Vesturvangur 32, Hfj.  
Einbýlishús - stækkun**  
teikning  
**Grunnmynd, afstöðumynd,**  
byggingarlýsing  
**AÐALUPPDRATTUR**  
teikning nr.  
**0504  
201**  
hannað  
KE  
teiknað  
KE  
daga  
04.apríl 2005  
mkv.  
1:100 / 500  
tölvuskrá  
0504-201.dwg  
blásetar  
**A2** ath! Öll mál eru í millimetrum.  
Öll vafatríðl skal bera undir hönnuð.  
Mælið ekki af teikningum, öll mál athugað á staðnum.  
Ósamræmi í teikningum skal tilkynna hönnuð strax.