VESTURVANGUR NR. ~~64~~ 34 HAFNARFIRÐI M 1:100

Samþykkt á fundi bygginga-
nefndar þ. ~~27~~ 17 / ~~11~~ 7 19 ~~74~~
BYGGINGAFULLTRÚINN
Í HAFNARFIRÐI
F. Sigurtsson

Verði húsið hitað upp til bráðabirgða, með olíukyndiækjum eða á annan háft, skal háft fullt samráð við byggingafulltrúa og slökkviliðsstjóra um frágang slíks útbúnaðar.

Ganga skal frá opnu eldstæði í samráði við slökkviliðsstjóra

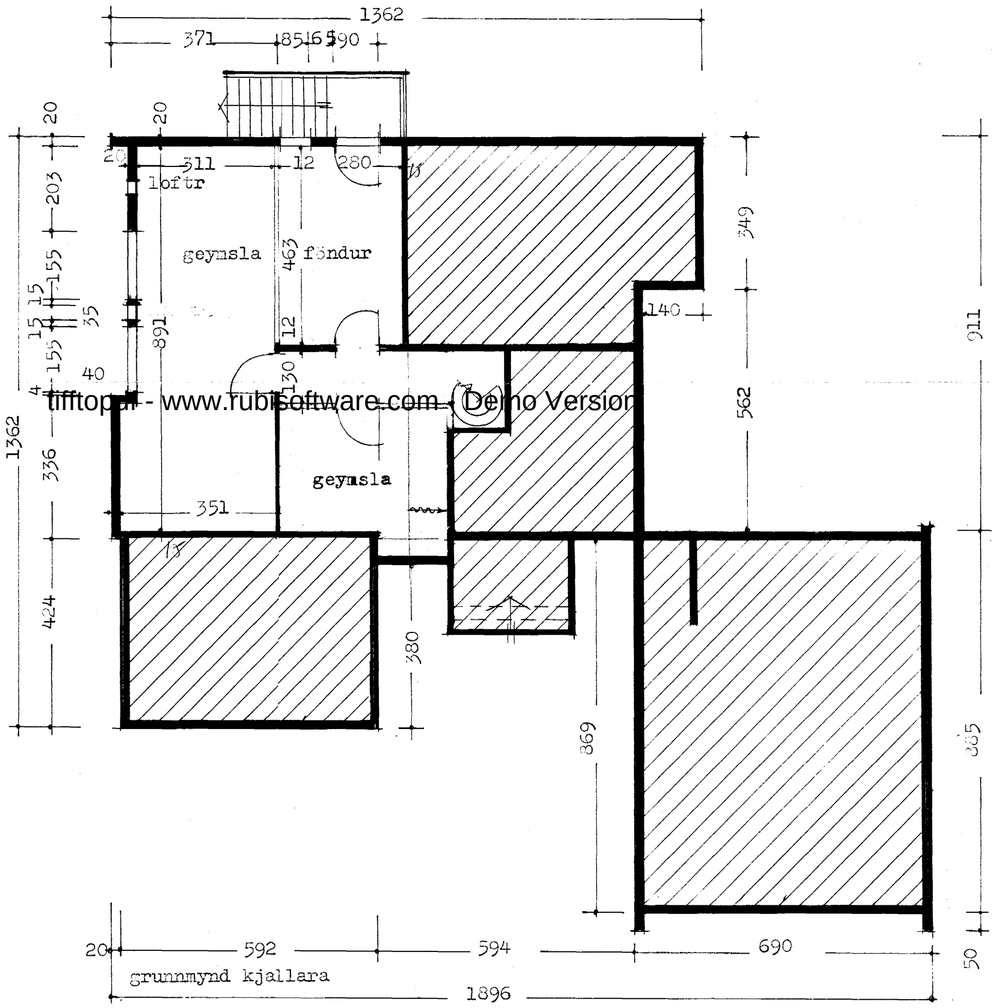

tifftopdf - www.rubisoftware.com - Demo Version

Afstöðumynd m 1:500

flatarmál húss 143,72 m^2

flatarmál bifreiðageymslu 59,865 m^2

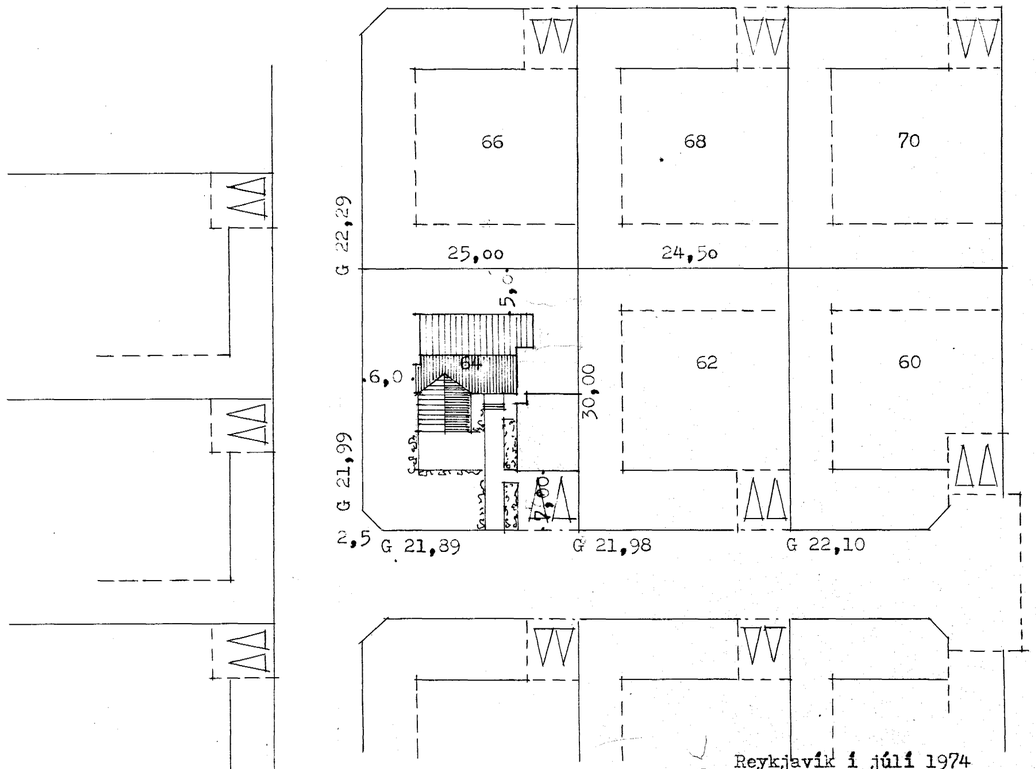

Reykjavík í júlí 1974

Kjartan Sveinsson