

Samþykkt á fundi bygginga-  
 nefndar þ. 15/12 1975  
 BYGGINGAFULLTRÚINN  
 Í HAENARFIRDI  
 E. Sigurðsson

Gagna skal frá önnu  
 eldri máli í samráði við  
 stjórnunaraðila

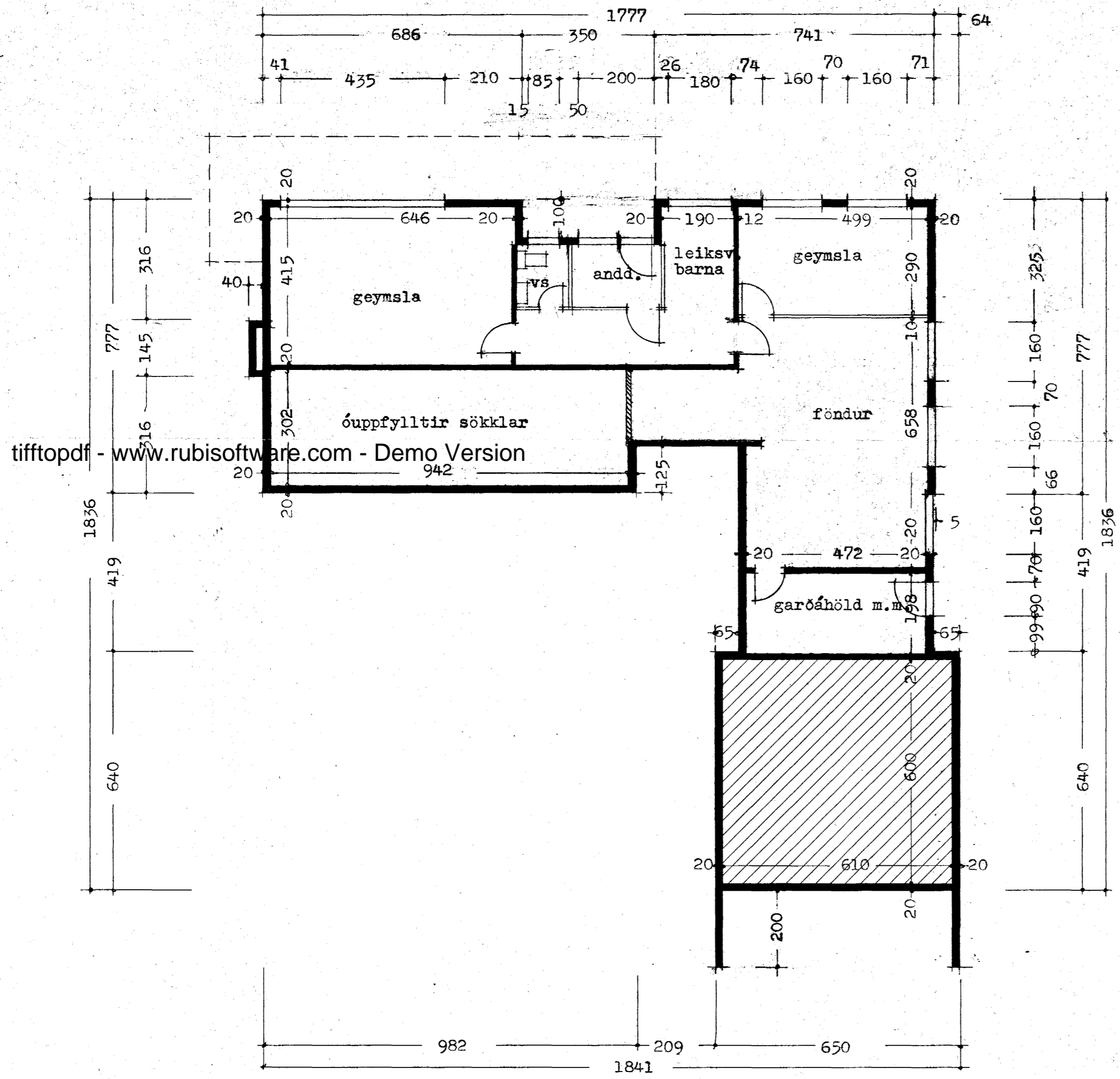

Kjallari:  
 $777 \times 17,77 = 138,07$   
 $419 \times 5,12 = 21,45$   
 $1,25 \times 274 = 343$   
 $3,50 \times 1,00 = 3,50$   
 $9,62 \times 3,22 = 30,98$   
 $\frac{37,91}{121,61 \times 2,40} = 291,86$   
 $\approx 121,6 \text{ m}^2, 292,0 \text{ m}^3$

Mál 292  
 Aður 256  
 Aukin 36 m<sup>2</sup>  
 1165)

grunnmynd kjallara

Breytt í des. 1976  
 Hjartan Þeinnsson

Reykjavík í ágúst 1975

Hjartan Þeinnsson