

VÍÐIBERG 1 & 3 HAFNARFIRÐI.

Samþykkt á fundi bygginga-
nefndar þ. 18.6 1987

BYGGINGAFULLTRÚINN
Í HAFNARFIRÐI

[Signature]

ÁSKILD: VÆGGUR VÍÐ BILGEYMSLU VERRI B-60
SÖRGULHARÐP ÚR SVEFLUMU

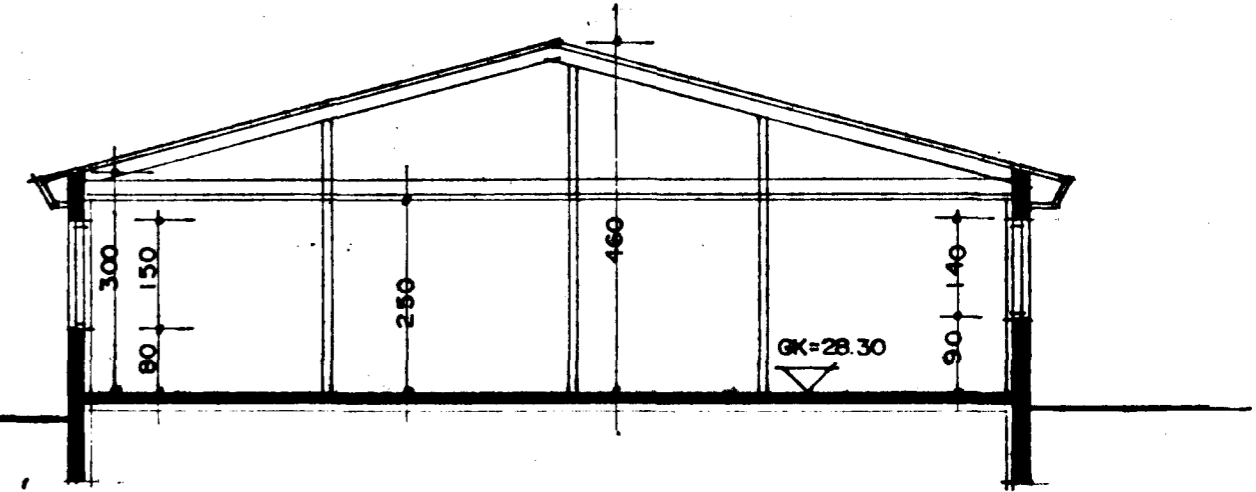
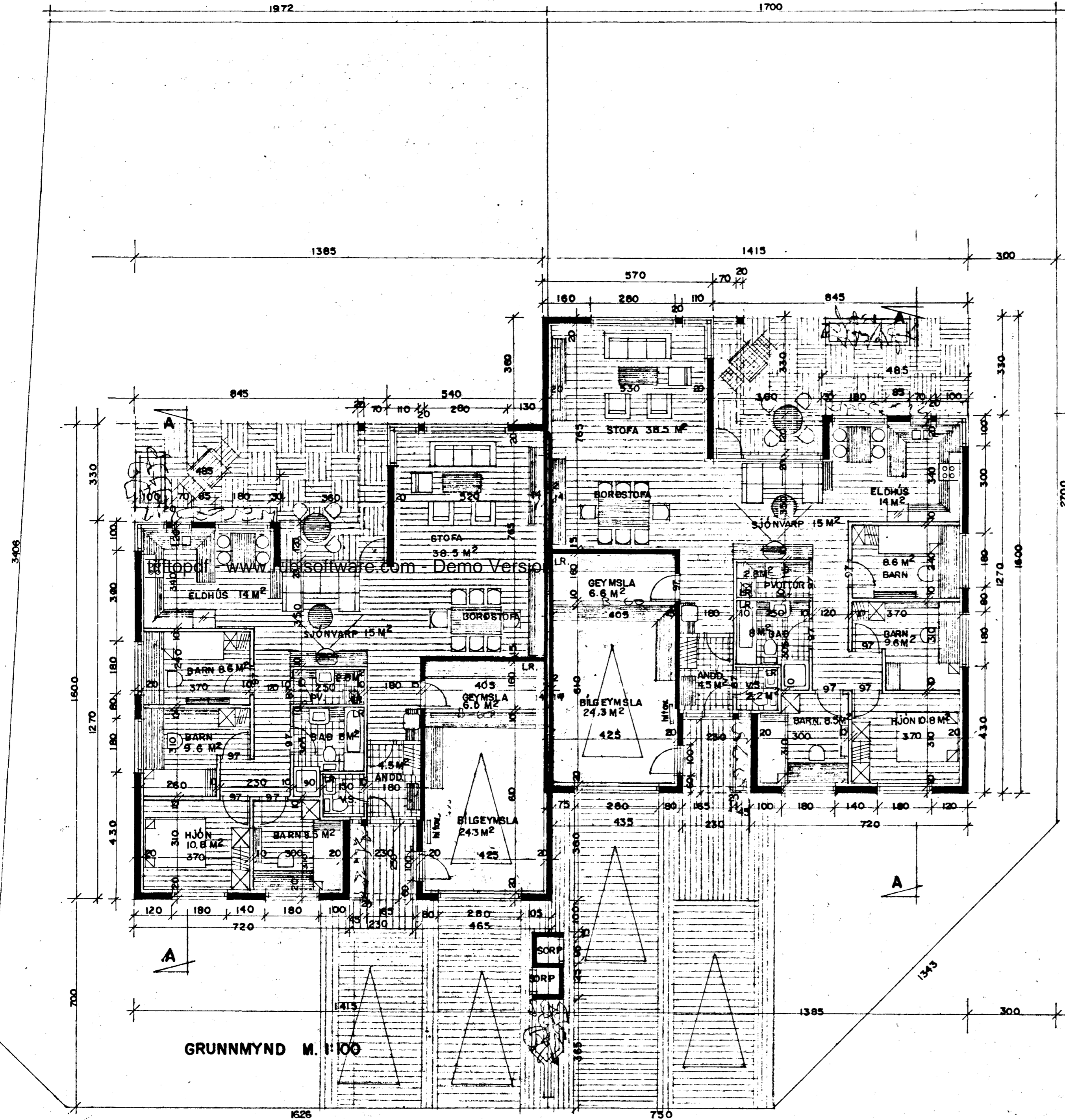

SNÍÐ A-A M. 1:100

SKÝRINGAR:
HÖSIN ERU STADSTEYPT A HEFDBUNDIN HATT MED STALKLÖDDU ÞAKI.
KÖLNUNARTÖLUR EINSTAKRA BYGGINGAHLUTA SEU I SAMRAMI VÍÐ IST.66.

STÆRDIR:
HÚS NR. 1.
FLATARMÁL IÐÐAR= 157,7 M² BILGEYMSLU= 28,3 M² SAMTALS 186 M² BR.
HEILDAROMMAL HÖSS MED BILGEYMSLU= 707 M³ BR.
FLATARMÁL LÖÐAR ER 644.5 M².

HÚS NR. 2.
FLATARMÁL IÐÐAR= 157,7 M² BILGEYMSLU= 28,3 M² SAMTALS 186 M² BR.
HEILDAROMMAL HÖSS MED BILGEYMSLU= 707 M³ BR.
FLATARMÁL LÖÐAR ER 575.4 M².

