

SKYRINGAR:
HÖSÍÐ ER STAÐSTEYPT A HEFDÖUNDIN HATT MED STÁLKLEDDU ÞAKI.
KÖLNUNARTÖLUR EINSTAKRA BYGGINGAHLUTA SE I SAMRÆMI VÍÐ IST.66.

STÆRDIR:
FLATARMÁL IÐODAR= 170 M² BILGEYMSLU= 38 M² SAMTALS 208 M² BR.
HEILDAROMMAL HOSS MED BILGEYMSLU= 749 M³ BR.
FLATARMÁL LÖÐAR ER 702.8 M².

Samþykkt á fundi bygginga-
nefndar þ. 1 / 10. 1987

BYGGINGAFULLTRÚINN
F.Í. HAFNARFIRÐI

VÍGFELIS HALLD

Ganga skal frá opnu
eldstæði (samræm)
við reglugerðir

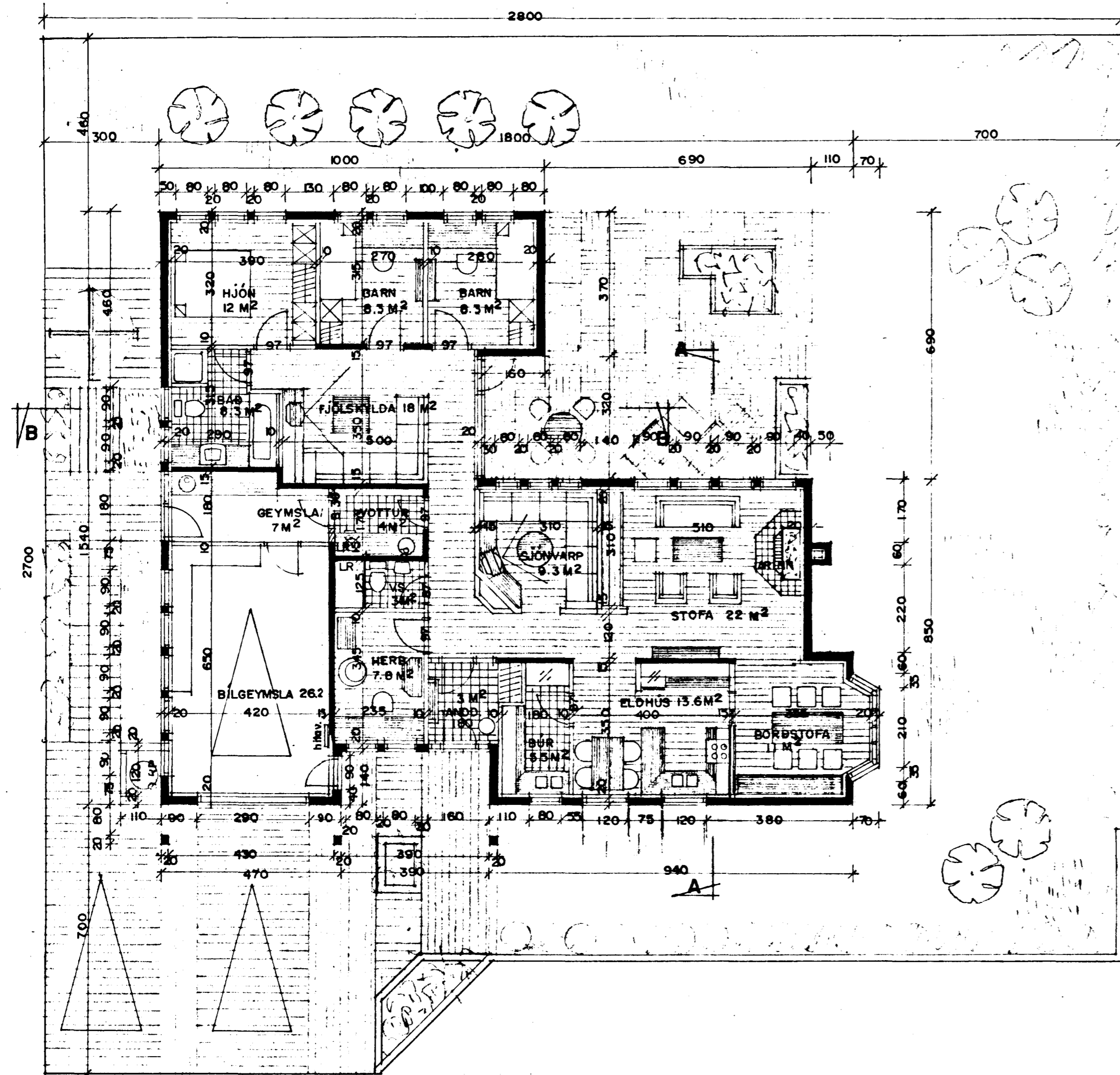

GRUNNMYND M. 1:100.

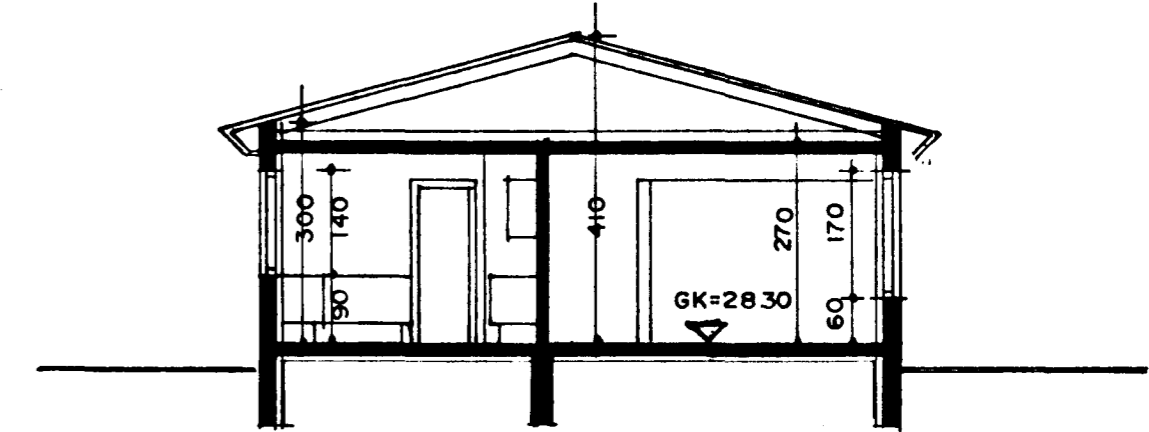

SNID A-A M. 1:100.

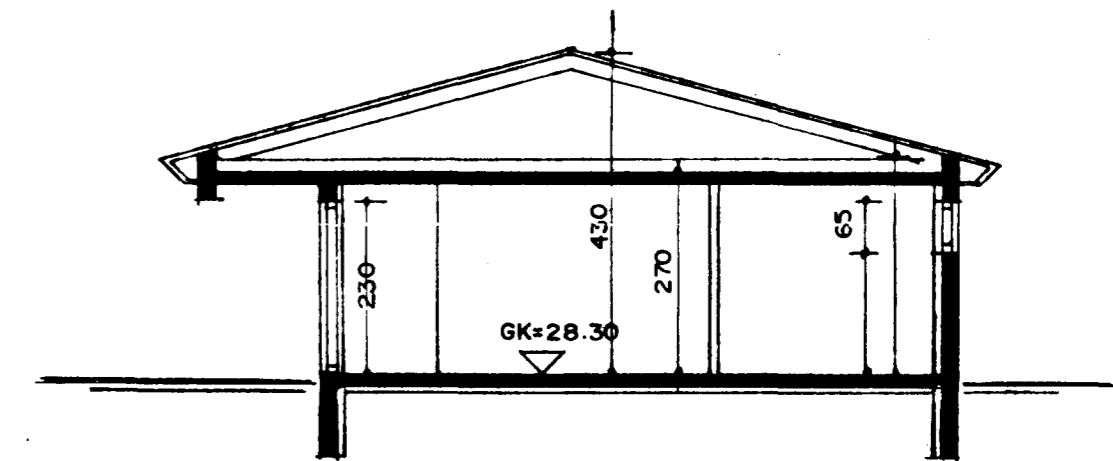

SNID B-B M. 1:100.

