

Snið A-A mkv. 1:100

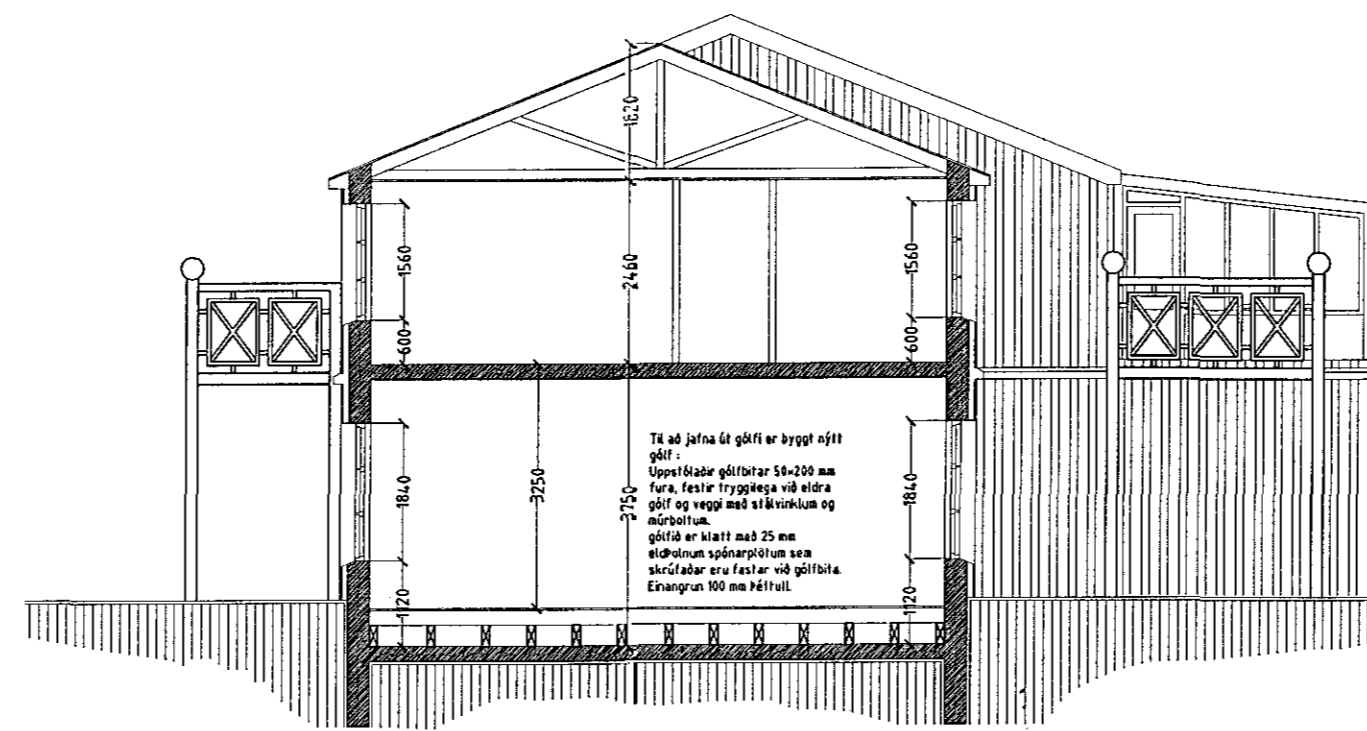

Snið B-B mkv. 1:100

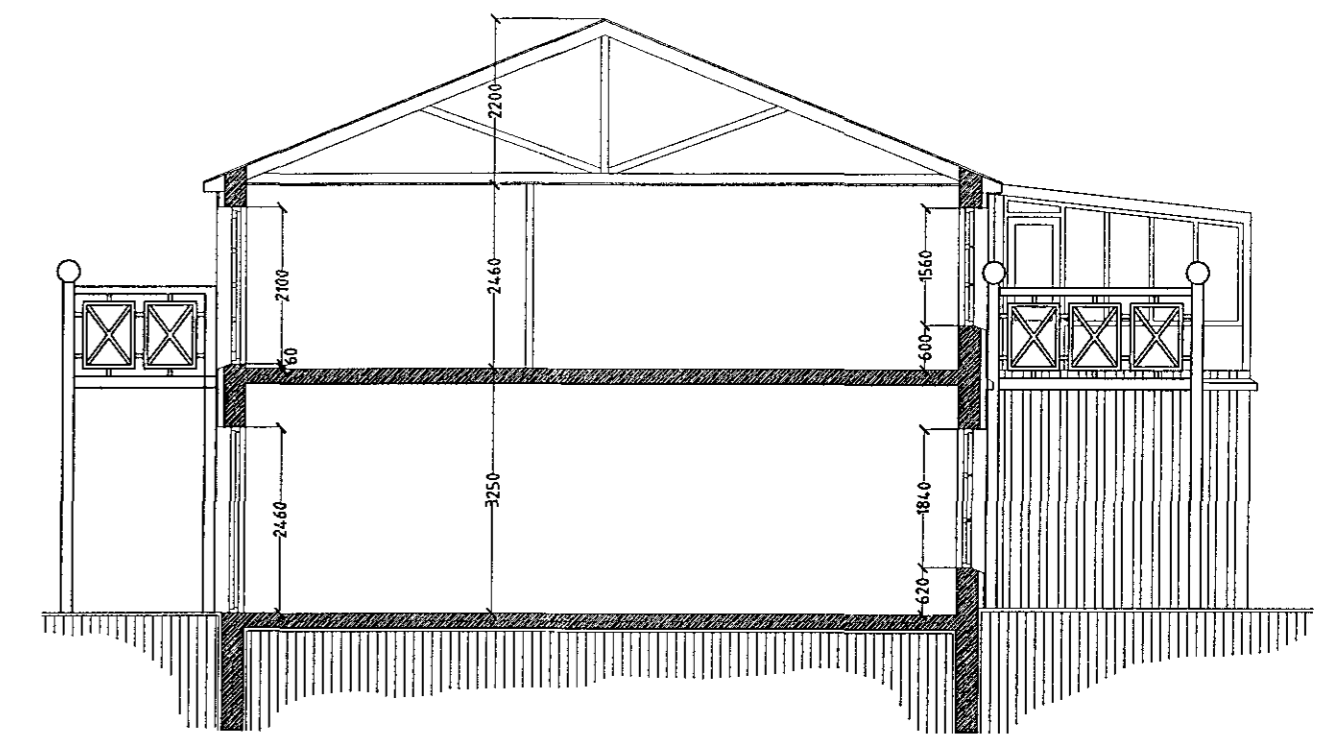

Snið C-C mkv. 1:100

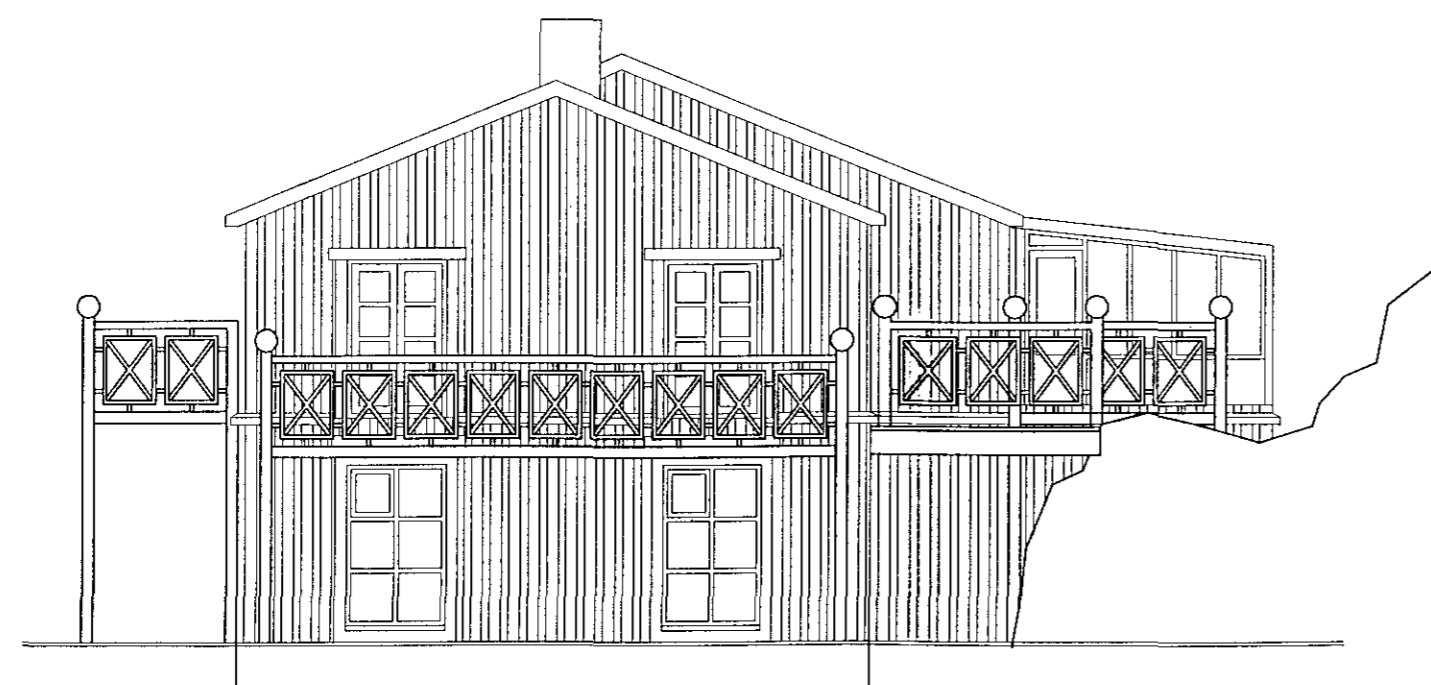

Vestur mkv. 1:100.

Allt timbur skal vera tryggilega fúgaríð.  
Allstaðar þar sem timbur kemur að stein skal stítið í milli með millleggji úr fjörupappa.  
Allur saumur og aðrar stálfestingar skulu vera galvaniseraðar eða úr rústfríu stáli.

Ath. Vísad er til teikninga verkfræðings hvað varðar  
festingar og stærðir burðarvirkis.

Verkefnið felst í því að þak hússins verður endurnýjað, þ.e. skipt  
um burðarvirki þar sem það á við, einangrun og rakasperra  
endurnýjað, kláning á loft endurnýjað og skal hvergi vera lakara  
en kláning í flokki 1.  
Veggir hússins verða klæddir og einangraðir að utanverðu, með  
timburkláningu sem klæðist á 50x75 mm timburgrind í grindina skal  
fylla með 75mm þéttu.  
Frágangur við glugga skal allstaðar vera gerður með flásingum úr  
lituðu galv. blíkki svo og skulu vatnsbretti vera klædd með lituðu  
galv. blíkki.

STRANDGATA 50 A HAFNARFIRÐI.

Sigurður Þorvarðarson byggingafræðingur bfi.  
Teiknistofan Strandgötu 11 220 Hafnarfirði.  
STH. teiknistofan ehf. kt. 510298-2769. Kf. aðalhönnuðar: 14.1250-4.189.  
Sími: 5651510. Fax: 5651299. Netfang: teiknistofan@islandia.is

Skýringar:	Aðaluppdráttur.
Teikning:	Sneiðing A-A, B-B, C-C, Útlit vestur
Mælikvarði:	1: 100.
Undirskrift:	<i>SA-p</i>
Blað nr:	4 af 4
Dagsetning:	10 sept. 2000.
Breytt:	Gerðar lagfæringar á flóttaleiðum og innra skipulagi í nóv. 2000
Herbergjum fjölgað í austur hluta hússins í jan. 2002. Teikningar yfirfarnar í sept 2002.	