

Skýringar vegna eldvarna:

- BO. táknað björgunarop, samkv. reglugerð um brunavarnir og brunamál.
- Táknað rýmingarleið, samkv. reglugerð um brunavarnir og brunamál.
- ⊗ Reykskynjari, staðsetjast samkv. sérteikningu raf og öryggislagna.

Í húsinu skal vera öryggiskerfi af viðurkendri gerð sem tengt er öryggismíðstöð.

Eldvarnarbúnaður og stökkvitæki skulu staðsetjast í samræði við stökkvilið.

NB. Í HÚSINU SKAL VERA NEYÐARLÝSING SAMKVÆMT GREIN 160.1 Í BYGGINGAREGLUGERÐ, NEYÐARLÝSING OG ÚTL JÓS.

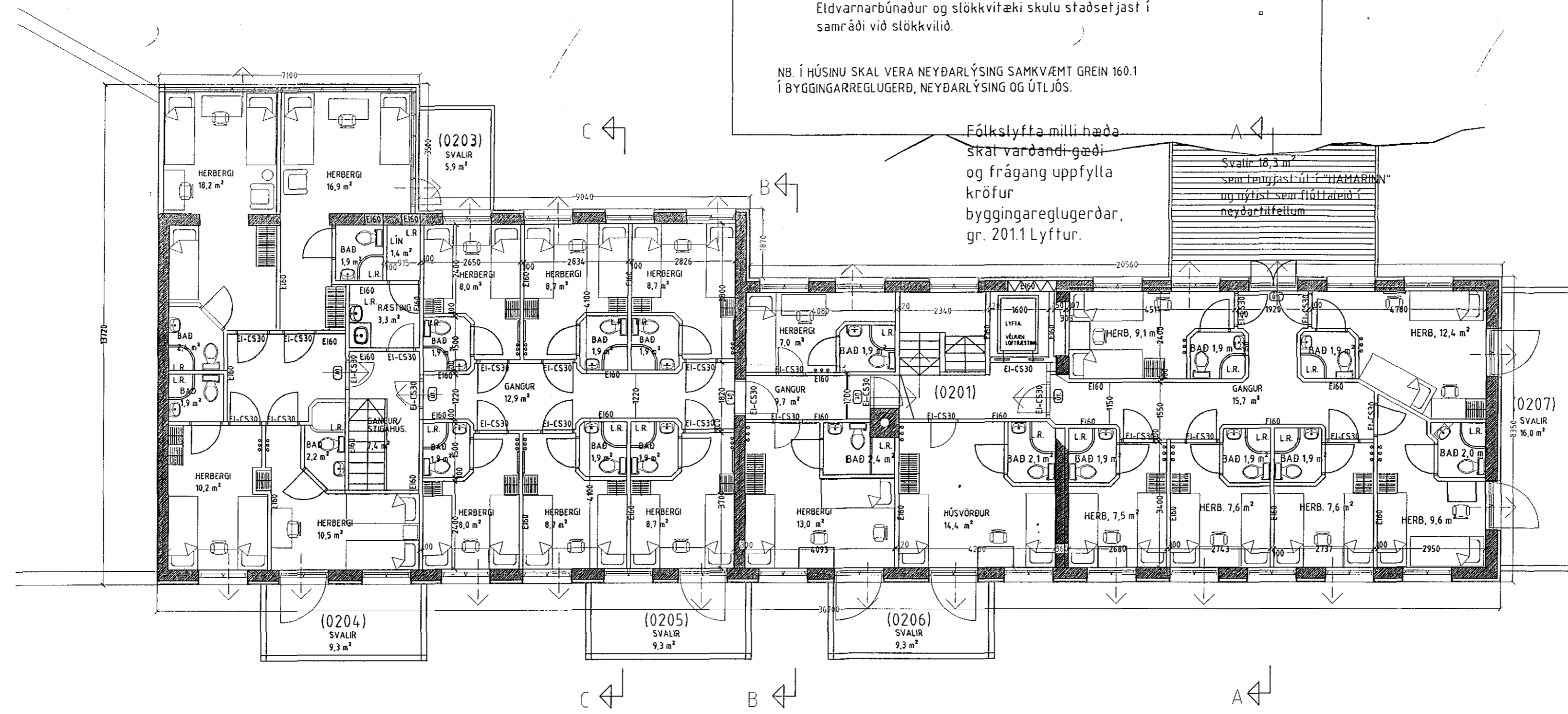

Grunnmynd 2. hæð. mkv. 1:100.

SKÝRINGAR VEGNA BREYTINGA INNAN HÚSS.

Allir nýir veggir skulu formaðir úr 70mm blikkgrind, Veggir skulu klæddir beggja vegna með 13 mm gífsplötum og fylltir með steinull. Loft skulu klædd með 13 mm gífsplötum og einangruð með 200 mm steinull.

Öll efni sem notuð eru í framkvæmdina skulu vera af viðurkendri gerð og vera viðurkend af byggingaryfirvöldum.

Hurðir á herbergjum skulu vera amk. EI-CS30 Hurðir (reykhindrandi og sjálflokandi).

Öll baðherbergi skulu vera loftræst á vélrænan hátt.

SKÝRINGAR VEGNA UTANHÚSS FRÁGANGS.

Allt timbur skal vera trygglega fúgaríð. Allstaðar þar sem timbur kemur að stein skal stítið í milli með millileggi úr tjörupappa. Allur saumur og aðrar stálfestingar skulu vera galvaniseraðar eða úr rústfríu stáli.

ATH. Vísad er til teikninga verkfræðings hvað varðar festingar og stærðir burðarvirkis.

Verkefnið felst í því að þak hússins verður endurnýjað, þ.e. skipt um burðarvirki þar sem það á við, einangrun og rakaserra endurnýjað, klæðning á toft endurnýjað og skal hvergi vera lakara en klæðning í ftokki 1. Veggir hússins verða klæddir og einangraðir að utanverðu, með timburklæðningu sem klæðist á 50x75 mm timburgrind í grindina skal fylla með 75mm þéttull. Frágangur við glugga skal allstaðar vera gerður með flásingum úr lituðu galv. blikki svo og skulu vatnsbretti vera klædd með lituðu galv. blikki.

STRANDGATA 50 A HAFNARFIRÐI.

Sigurður Þorvarðarson byggingafræðingur b.f.í.
Teiknistofan Strandgötu 11 220 Hafnarfirði.
STH, teiknistofan ehf. kt. 510298-2769. Kf. aðalhönnuðar: 141250-4189.
Sími: 5651510. Netfang: teiknistofan@istlandia.is

Skýringar:	Aðaluppdráttur.
Teikning:	Grunnmynd 2. hæð.
Mælikvarði:	1:100.
Undirskrift:	<i>leg. þ</i>
Blað nr:	2 af 4
Dagsetning:	10 sept. 2000.
Breytt:	Gerðar lagfæringar á flóttaleiðum og innra skipulagi í nóv. 2000
Herbergjum fjötqad í austur hluta hússins í jan. 2002. Teikningar yfirfarnar í sept 2002.	