

STRANDGATA 50 A HAFNARFIRÐI.

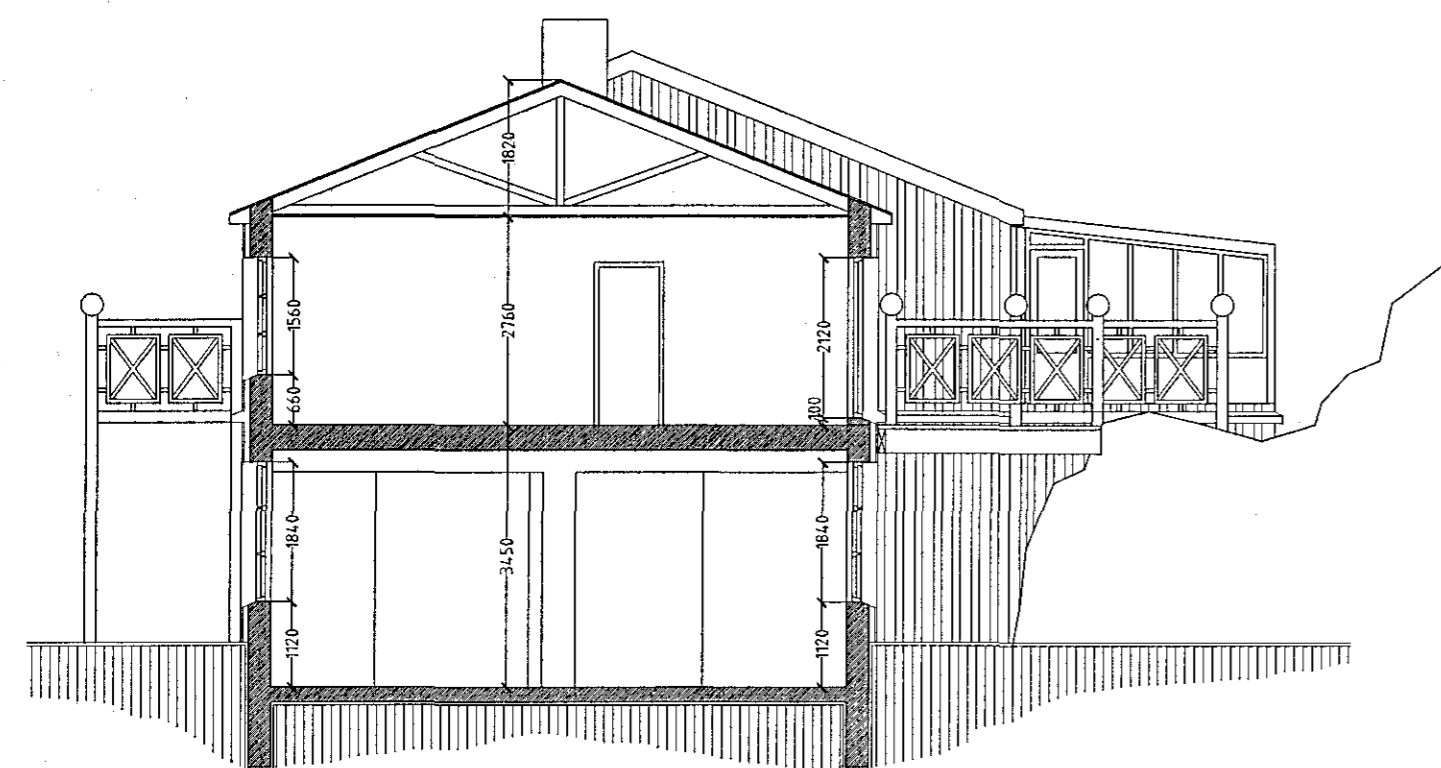

Snið A-A mkv. 1:100

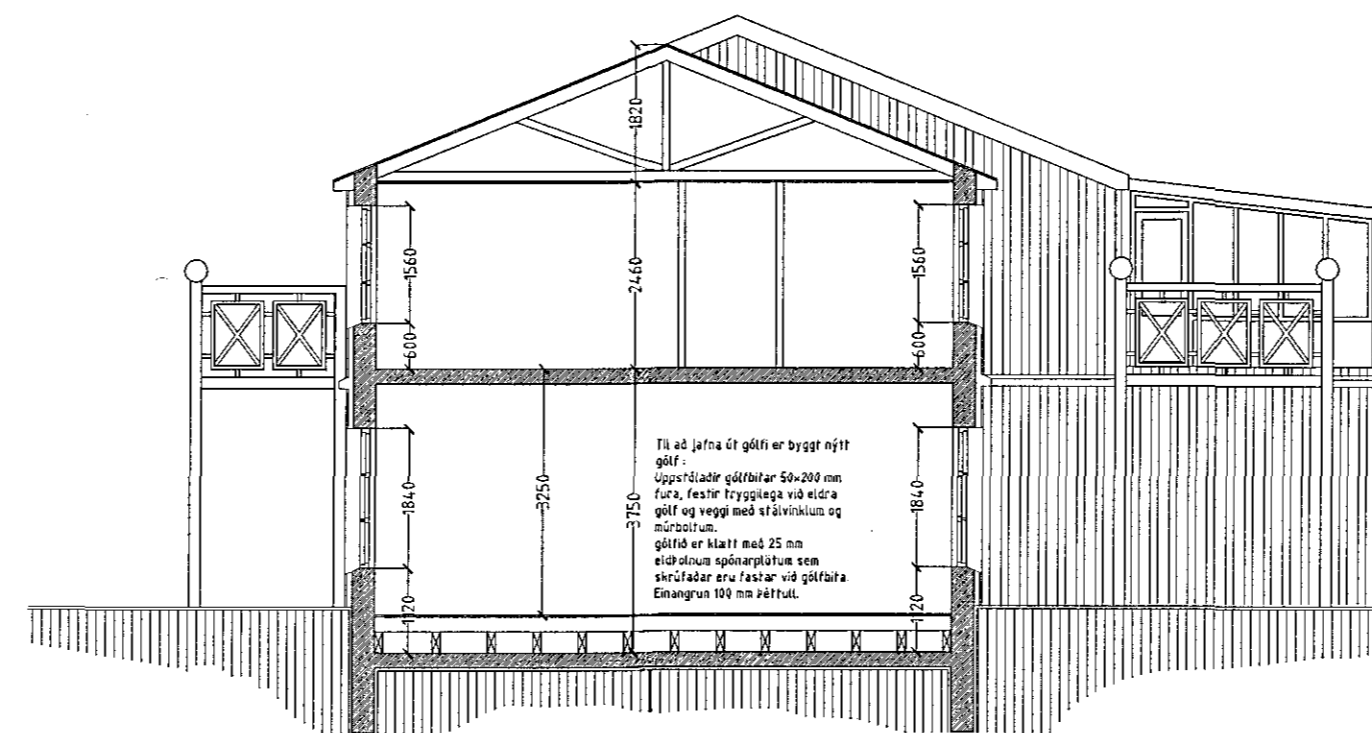

Snið B-B mkv. 1:100

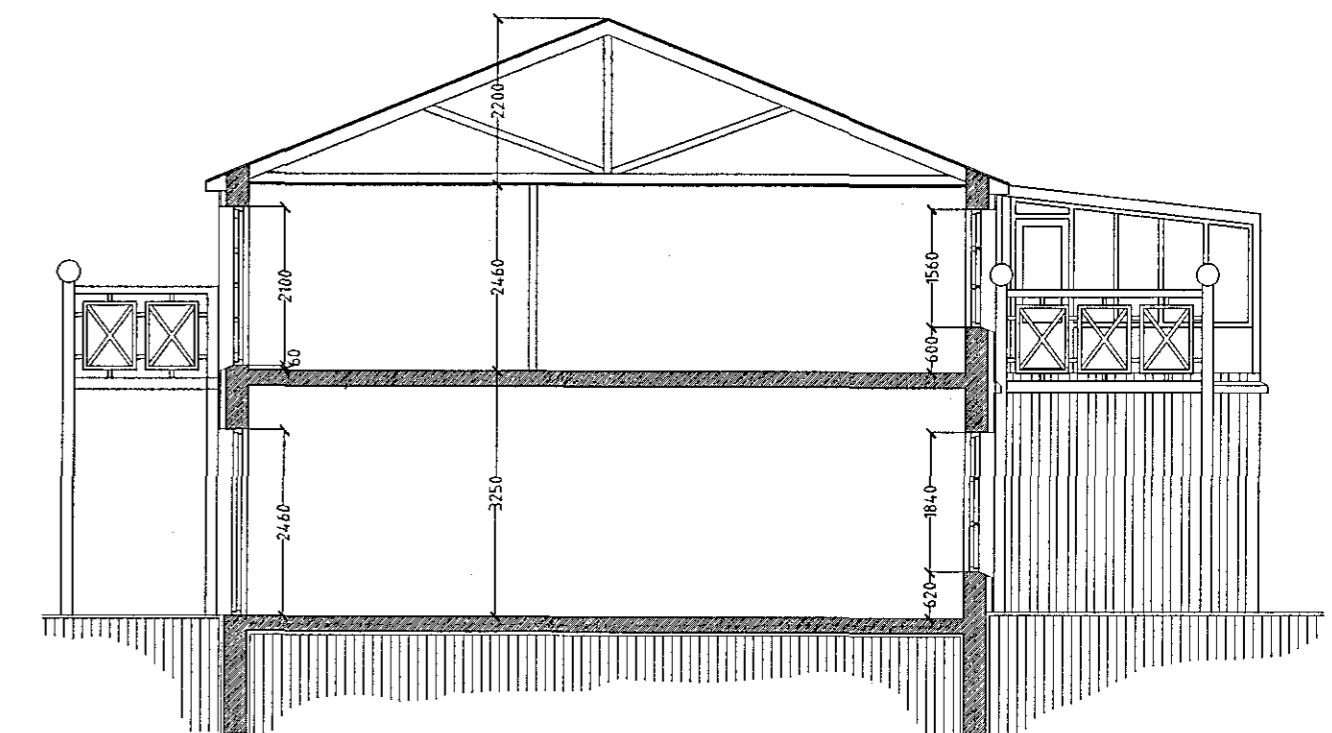

Snið C-C mkv. 1:100

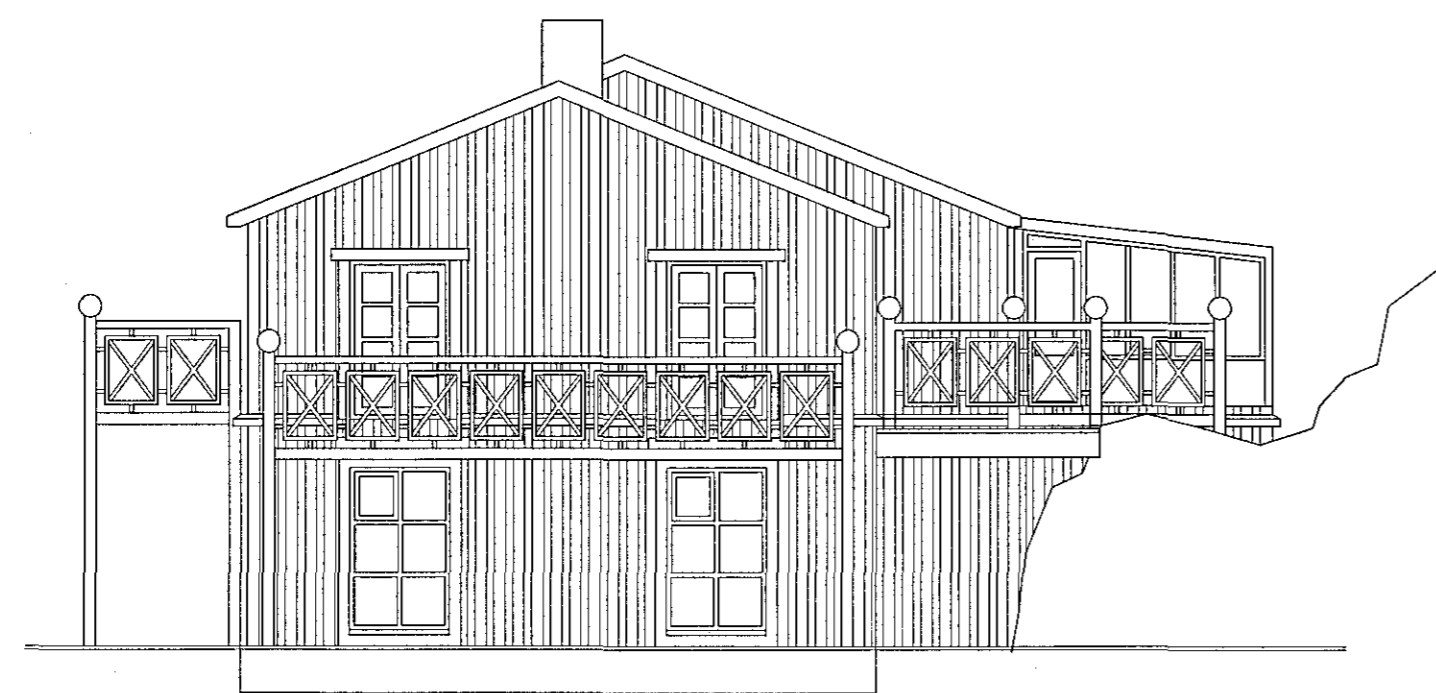

Vestur mkv. 1:100.

Allir timbur skal vera fryggilega fúavarið.
 Allstæðar þar sem timbur kemur að stein skal slífið í milli með millileggi úr tjörupappa.
 Allur saumur og aðrar stálfestingar skulu vera galvaniserðar eða úr rústríu stáli.

ATH. Vísad er til teikninga verkfræðings hvað varðar
 festingar og stærðir burðarvirkis.

Verkefnið fellst í því að þak hússins verður endurnýjað, þ.e. skipt um burðarvirki þar sem það á við, einangrun og rakasperra endurnýjuð, klæðning á loft endurnýjað og skal hvergi vera lakara en klæðning í flokki I.
 Veggir hússins verða klæddir og einangraðir að utanverðu, með timburklæðningu sem klæðist á 50x75 mm timburgrind í gindina skal fylla með 75mm þéttull.
 Fréttanir við glugga skal allstæðar vera gerðar með flösingum úr lituðu galv. blökki svo og skulu vatnsbretti vera klædd með lituðu galv. blökki.

Slökkvilið höfuðborgarsvæðisins bs.
 26/2 '02
 ÞPronel

STRANDGATA 50 A HAFNARFIRÐI.

Sigurður Þorvarðarson byggingafræðingur bfi.
 Teiknistofan Strandgötu 11 220 Hafnarfirði.

STH. teiknistofan ehf. kt. 510298-2769. Kt. aðalhönnuðar: 141250-4189.
 Sími: 5651510. Fax: 5651299. Netfang: teiknistofan@istandia.is

Skýringar:	Aðaluppdráttur.
Teikning:	Sneiðing A-A, B-B, C-C, Útlit vestur
Mælikvæði:	1:100.
Undirskrift:	8202 Jcjb
Blað nr:	4 af 4
Dagsetning:	10 sept. 2000.
Breytt:	Gerðar lagfæringar á flóttateiðum og innra skipulagi í nóv. 2000