Format A1 (841x594 mm) is 20 mm outside of this frame

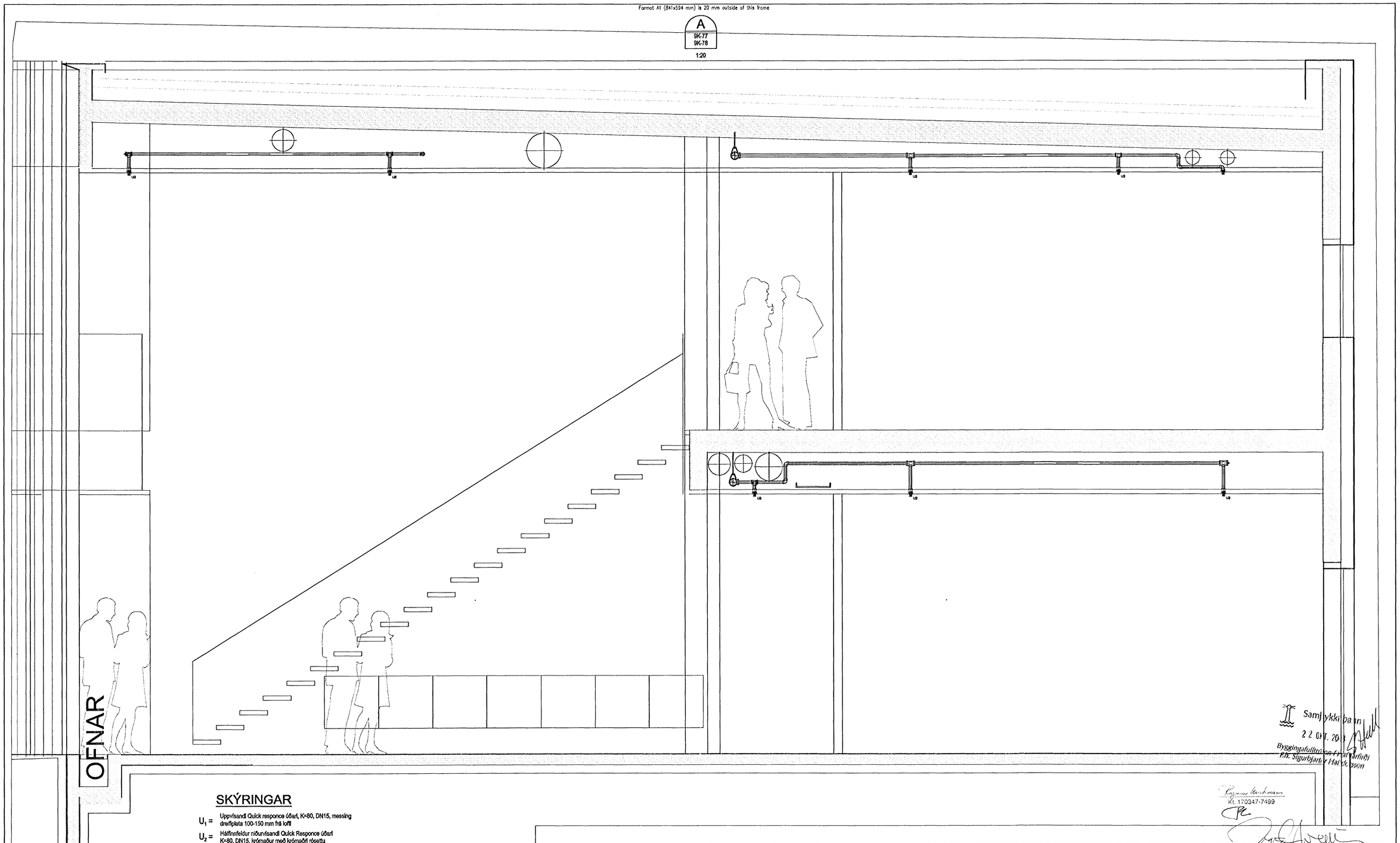

Samþykkt bann
22 OKT. 2013
Byggingafulltrúinn í Hafnarfirði
F.h. Sigurbjartur Hallgrímsson

Kt. 170347-7499

SKÝRINGAR

U_1 = Uppvísandl Quick responce úðarl, K=80, DN15, messing dreifiplata 100-150 mm frá lofti

U_2 = Hálfinnfeldur niðurvísandl Quick Responce úðarl K=80, DN15, krómaður með krómaðri rósettu

U_3 = Hálfinnfeldur Quick responce hliðarúðarl, K=80, DN15, krómaður með krómaðri rósettu

U_4 = Niðurvísandl Quick responce úðarl, K=80, DN15, messing dreifiplata 100-150 mm frá lofti

U_5 = Hálfinnfeldur niðurvísandl Quick responce hliðarúðarl, K=80, DN15, krómaður með krómaðri rósettu

* = Úðarl yfir kerfislofti

PU/PN = Pípa upp/niður
Allar ómálsettar pípur eru DN25
Nákvæm staðsetning úðara, sjá loftaplön arkitekta

Skýringar:
Explanations:

VGK Verkfræðistofa

Breyt. Rev.	Breyting Revision	Dags. Date	Samþ. Approved	Notk. heimil. Released

Tilv.teikningar nr. ISAL
Ref.drawing no. of ISAL

Samsetn.teikningar nr. ISAL
Assembly drawing no. of ISAL

This drawing is the property of the Alcan Iceland Ltd. and handed out for personal use only. It may neither be copied nor made available to others without permission of the Alcan Iceland Ltd. The receiver is liable for any misuse.

Fjöldi stykkja Number of pieces	Hlutur Object	Atriði Item	Efni Material	ea:stk Weight	total:f heild (kg) Pyngd	Athugasemdir Remarks
IV III II I						

SKRIFSTOFUHÚS ALCAN
SNIÐMYND A–A
SLÖKKVIÚÐALAGNIR

Stærð Format: A1 | Mkv. Scale: 1:20
Kostn.nr.–bún.nr. / OCno.–Eq.no.: 4110 01199
AKS no.: UM10
Verktaki / Supplier: VGK CONSULTING ENGINEERS LTD.
Teikn.nr. vertaka / Drw.no. of suppl.: 10K–23 | Breyt./Rev.
Teiknað Drawn: Slþ | Yfirfarið Checked | Samþykkt Approved
ALCAN PRIMARY METAL EUROPE
ISAL Alcan Iceland Ltd | Straumsvík IS-222 Hafnarfjordur
Drw.no. of ISAL / Teikn.nr. ISAL: 168834 | Breyt./Rev.
Teiknað Drawn | Yfirfarið og skráð Checked and filed | Notkun heimilað Released