

Formát A1 (841x594 mm) is 20 mm outside of this frame
BURÐARPOL: GRUNNMYND 3. HÆÐAR. 1:50.

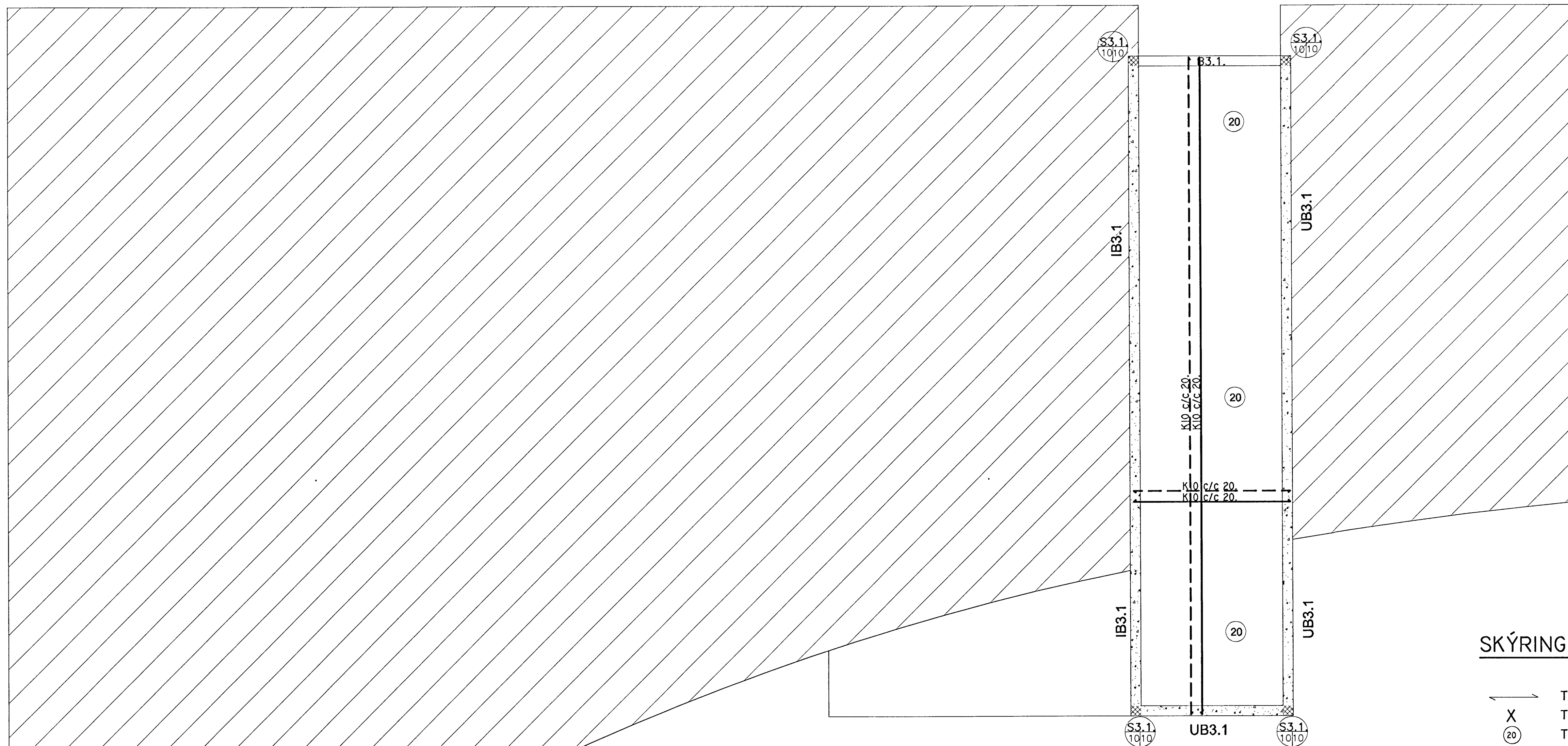

Athuga, plata með vatnshalla sjá teikningar arkitekta.

SKÝRINGAR:

- ← TÁKNAR STEFNU NEÐRI JÁRNA Í JÁRNAGRIND.
- X TÁKNAR 1.5x1.5 M MOTTU K10 c 25 Í EFRI OG NEÐRI BRÚN.
- ⊙ TÁKNAR PLÖTUPYKKT Í CM.
- TÁKNAR VINKILL K10 c 30, L=40+60=100 CM ER BEYGIST ÚR YTRI BRÚN VEGGAR Í EFRI BRÚN PLÖTU.

Í KRINGUM GLUGGAOP, HURÐARGÖT OG VEGGENDA SKAL SETJA 2K16 UPP MEÐ OG YFIR OG SKULU JÁRNIN NÁ 50 CM ÚT FYRIR. ÞETTA Á ALSSTAÐAR VIÐ ÞAR SEM EKKI ER SÝND SÉRÞENDING Í KRINGUM GÖT OG ÖP. VARÐANDI MÁL- OG KÓTASETNINGAR VÍSAST TIL ARKITEKTATEIKNINGA.

SKRÁ YFIR BENDINGU VEGGJA:

UB3.1. TÁKNAR ÚTVEGGJABENDINGU: 2#: K10 c/c 20.

B3.1. BITI B3.1. 1:20.

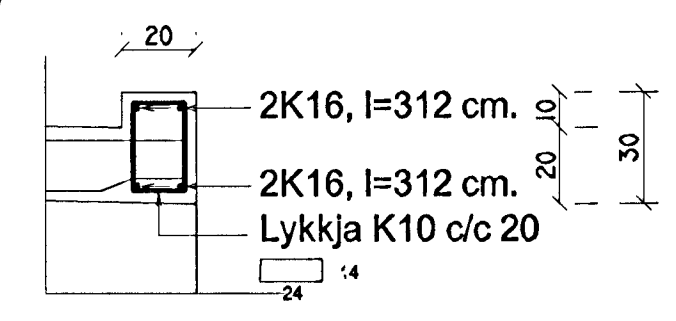

S3.1. SÚLA B3.1. 1:20.

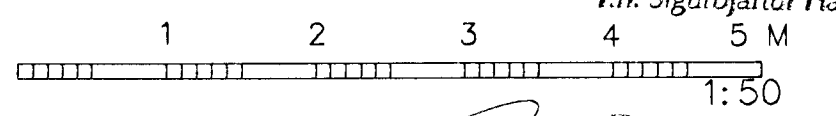
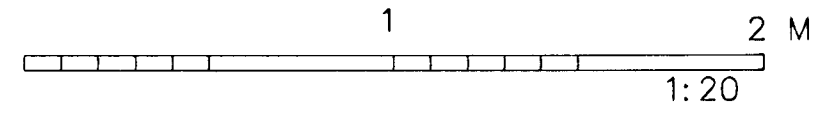
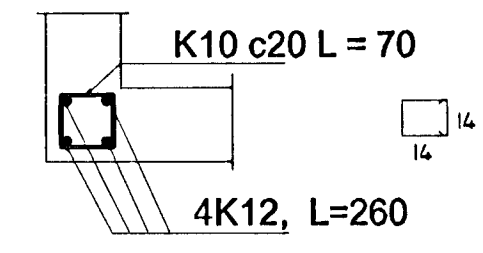

Sampykkt þann
 22 OKT. 2003
 Byggingafulltrúinn í Hafnarfirði
 Fh. Sigurbjartur Halldórsson

[Signature]

Skýringar:
 Explanations:

**TEIKNISTOFAN
 ÖÐINSTORGI**

VÍFILL ODDSSON
 KT. 101237-3629
 ÖÐINGSGÖTU 7, REYKJAVÍK
 to@to.is

VERKFRÆÐINGUR
 FVFÍ - FRV
 SÍMI: 510 2200
 FAX: 510 2201

1.	Vinnuteikning.	Breyt. Rev.	Breyting Revision	Dags Date	Samb. Approved	Nok. heimil Released
1.	Vinnuteikning.					

Fjöldi stúkkja Number of pieces	Hlutur Object	Athöf Item	Efni Material	Þyngd Weight	Stærð Format	Athugasemdir Remarks
IV III II I	ALCAN Skrifstofuhús. mhl. 94. Grunnmynd 3. hæðar. Burðarbolsteikning.				A1 1:50 og 1:20.	
						Kostn.nr.-bú.nr. / CCNo.-Eq.no. 4110 01199
						AKS no. UM10
						Teikn. vertak. / Drawn of supp. 936.1.10.
						Breyt./Rev. 1
						Drögn. af ISAL / Tekn. nr. ISAL
						168469 1

