

Mkv.1:10
DEILI 1
S-03

FRÁGANGUR VÍÐ
ÞAKKANT

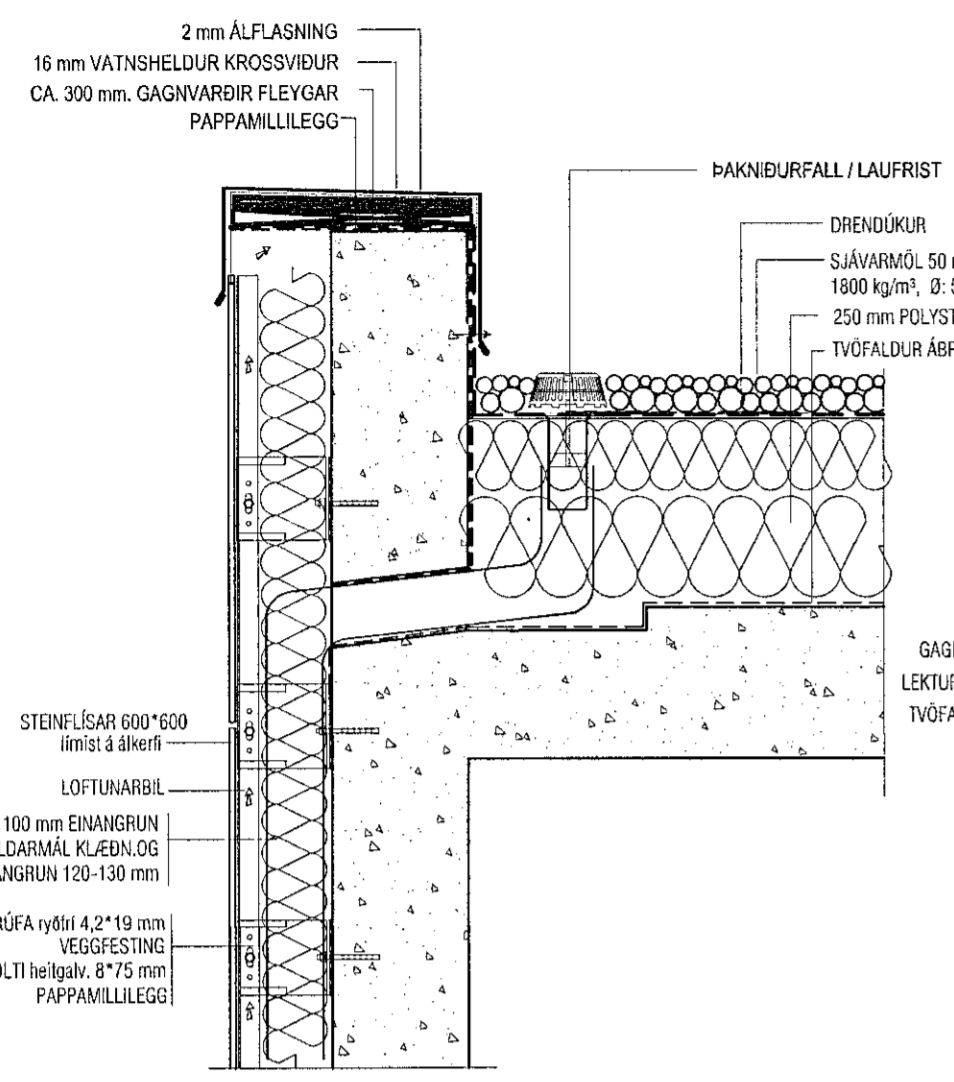

Mkv.1:10
DEILI 2
S-03

FRÁGANGUR VÍÐ
SVALIR
LÓÐRÉTT SNÍÐ

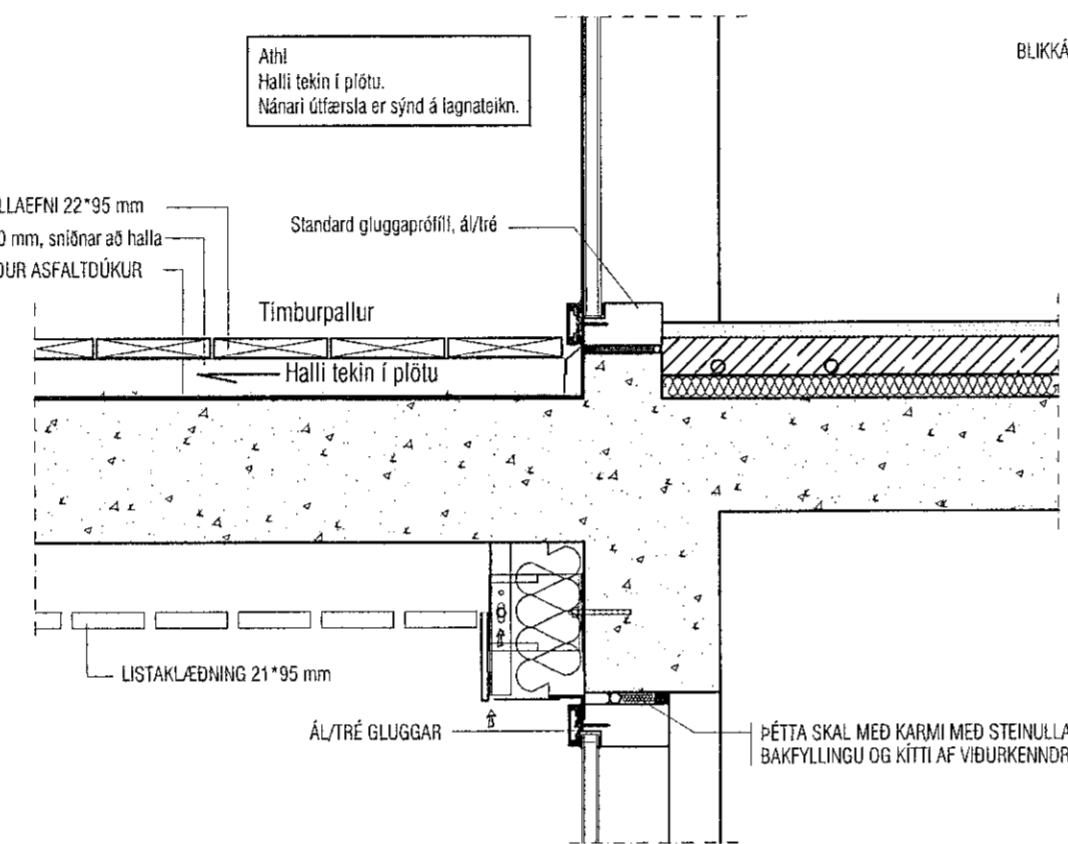

Mkv.1:10
DEILI 3
S-03

FRÁGANGUR VÍÐ
GÓLF

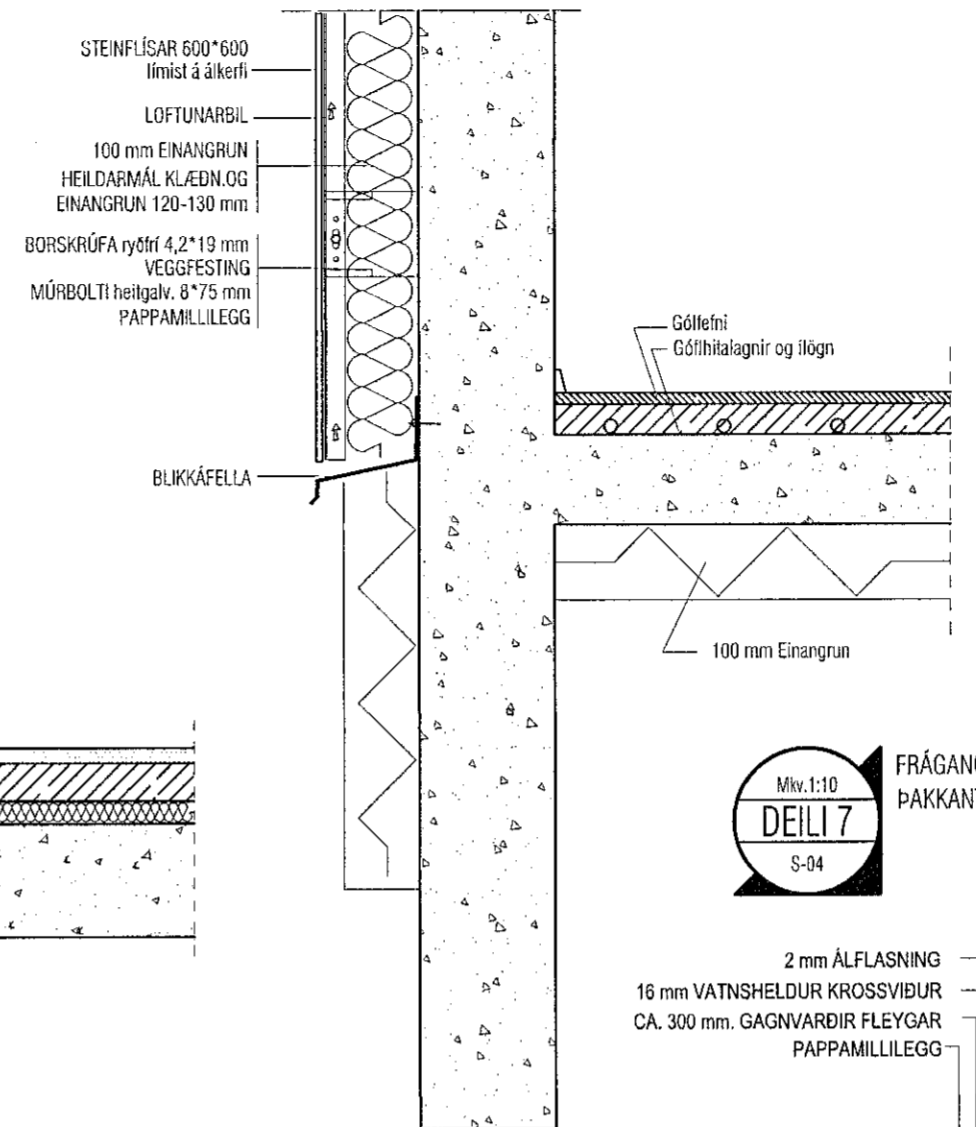

Mkv.1:10
DEILI 4
S-03

FRÁGANGUR
Í KRINGUM GLUGGA

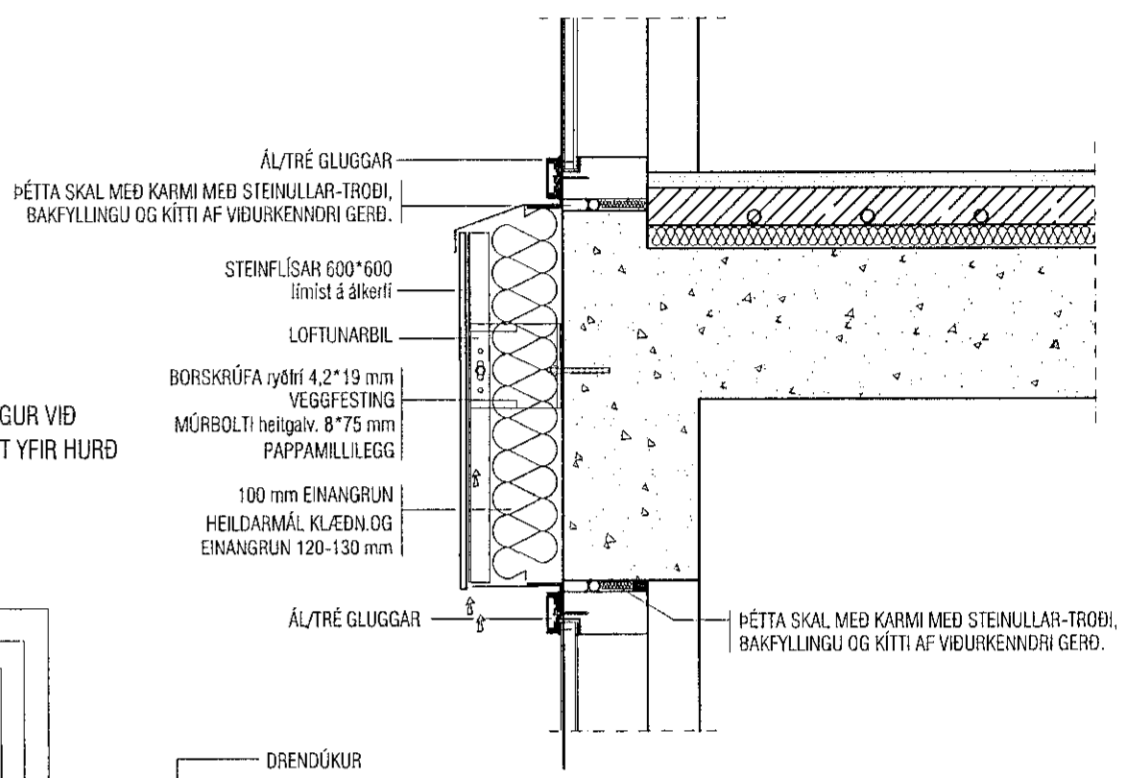

Samþykkt þann
01 JUL 2019
Byggingarfulltrúinn í Hafnarfirði
F.h. Sigurður Steinar Jónsson

Mkv.1:10
DEILI 5
S-03

FRÁGANGUR VÍÐ
GÓLF

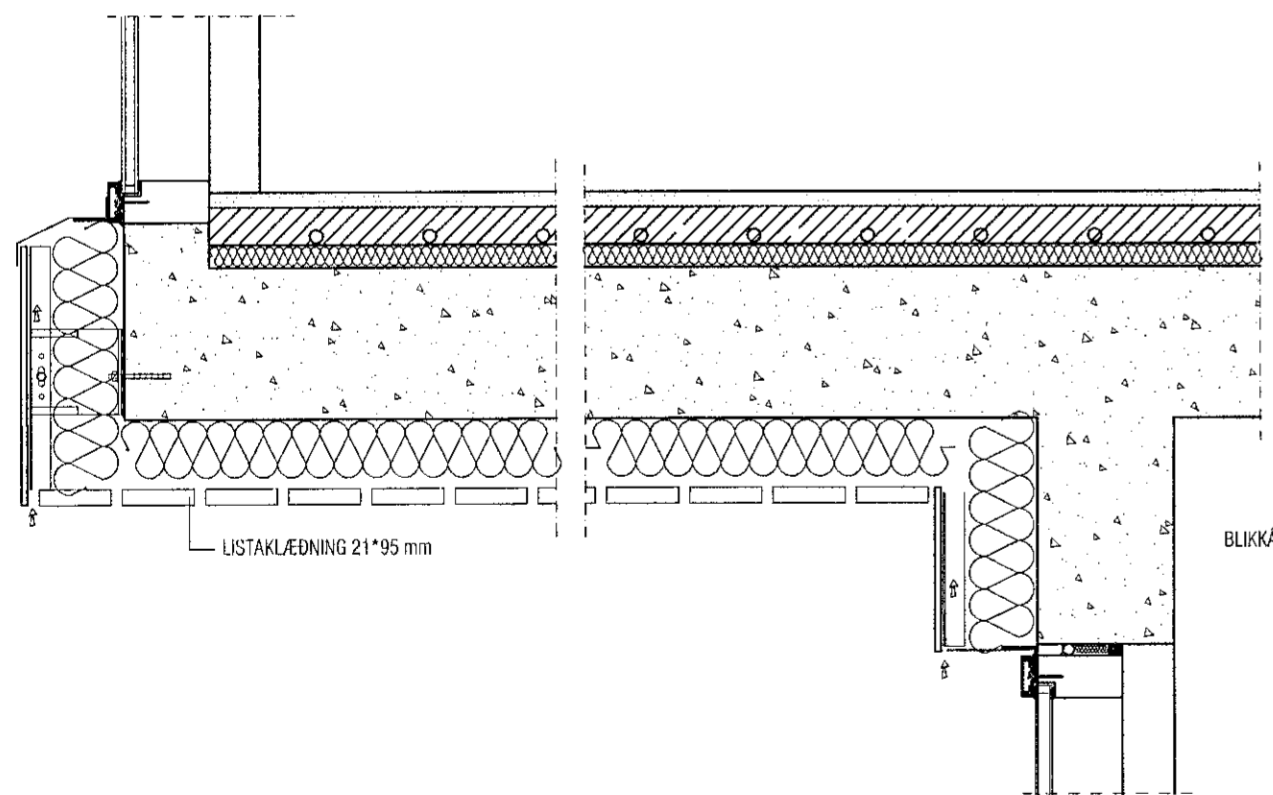

Mkv.1:10
DEILI 6
S-03

FRÁGANGUR VÍÐ
GÓLF

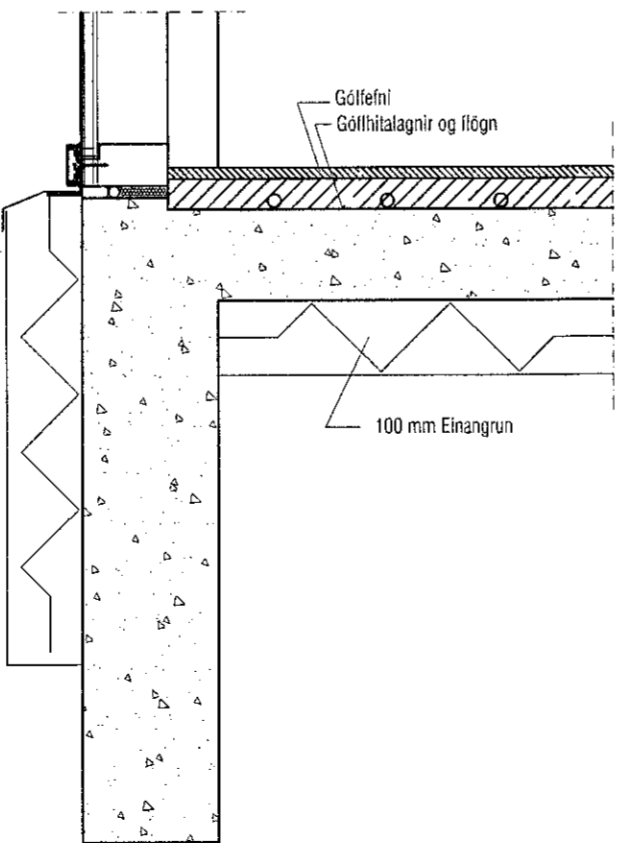

Mkv.1:10
DEILI 8
S-03

FRÁGANGUR VÍÐ
SVALAHANDRÍÐ

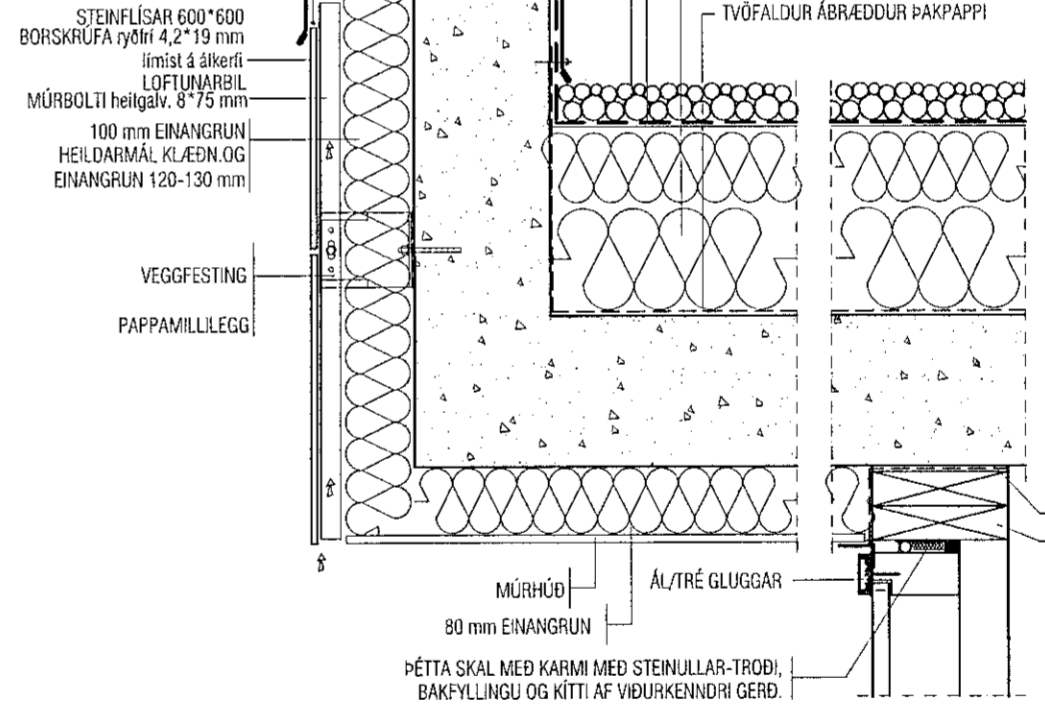
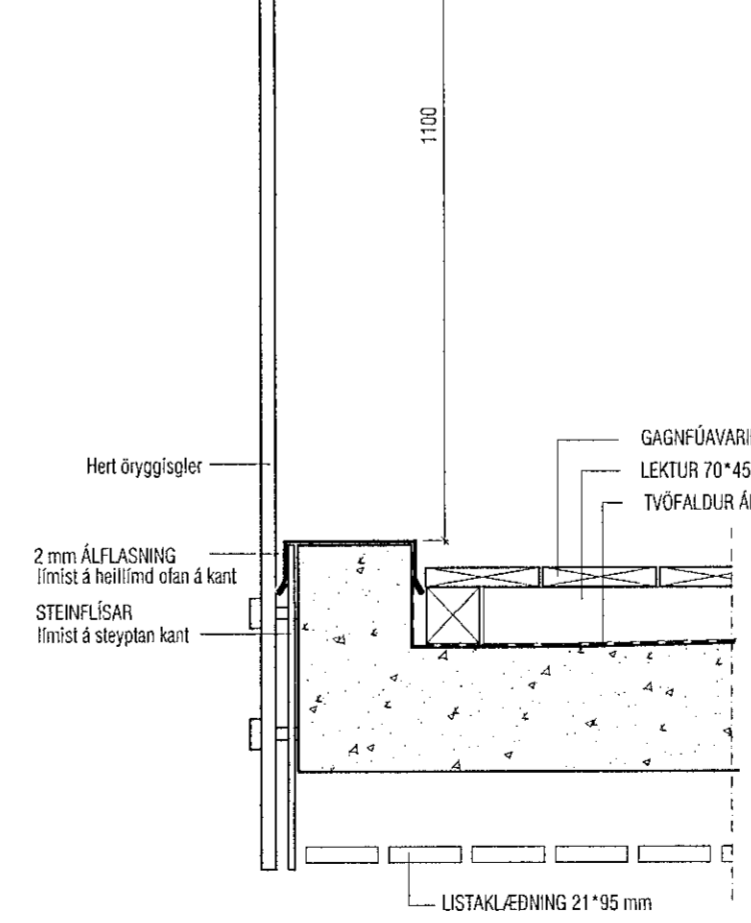

ÝMSAR SKÝRINGAR:

ALLS STADAR ÞAR SEM TRÉ EÐA MÁLMUR LIGGUR
AÐ STEINI, SKAL VERA PAPPAMILLILEGG

VATNSHALLI Á EINANGRUN, LÖGN ÞAKPAPPA
OG FRÁGANGUR VÍÐ NIÐURFÖLL FARI EFTIR
STRÖNGUSTU FYRIRMÆLUM FRAMLEIÐANDA

C-Breyting 25.06.19
Deili 7 breytt. Deili 8 bætt við.

B-Breyting 12.02.19
Deili 7 bætt við.

A-Breyting 25.10.18
Frágangi á röri breytt á deili 1

C

VEKTOR
-hönnun og ráðgjöf-
Siðumúla 3, 108 Rvk, s: 554-6650 / 897-5363

Sigurður Hafsteinsson
byggingateknifræðingur
Kl. 030859-7749
email: sigurdur@vektor.is

Teikn. nr. Tívisun á teikningu
Br. Dags.

Sigurður Hafsteinsson
Kl. 030859-7749

VIKURSKARÐ 3, REYKJAVÍK

DEILI

Hannað	SH	Teiknað	MA
Dagsetning	24.09.2018	Verk nr.	Málkvartí
			1:10
		Teikn. nr.	S-05