

Samþykkt þann
 01 JUL 2019
 Byggingarfulltrúinn í Hafnarfirði
 F.h. Sigurður Steinar Jónsson

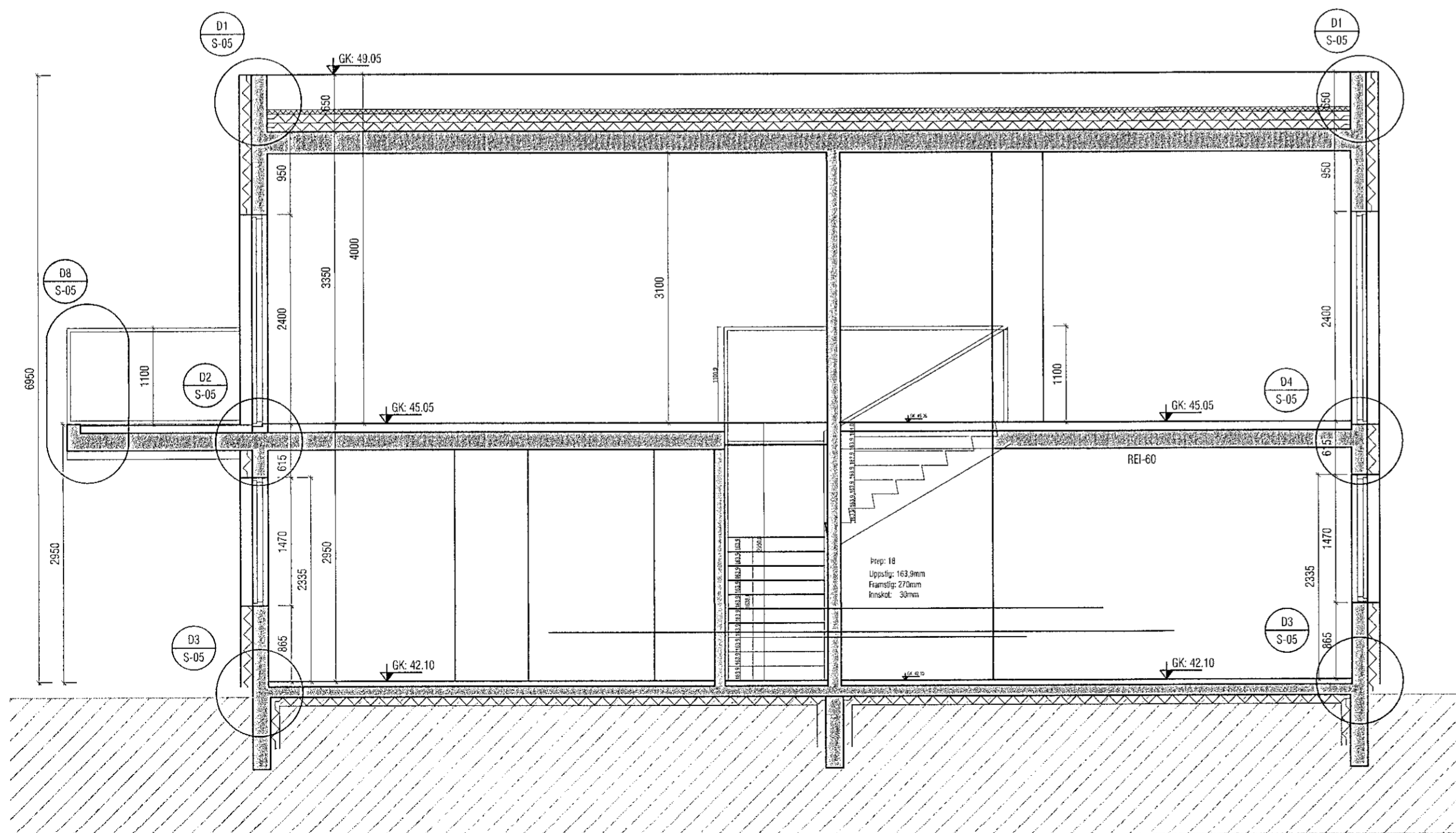
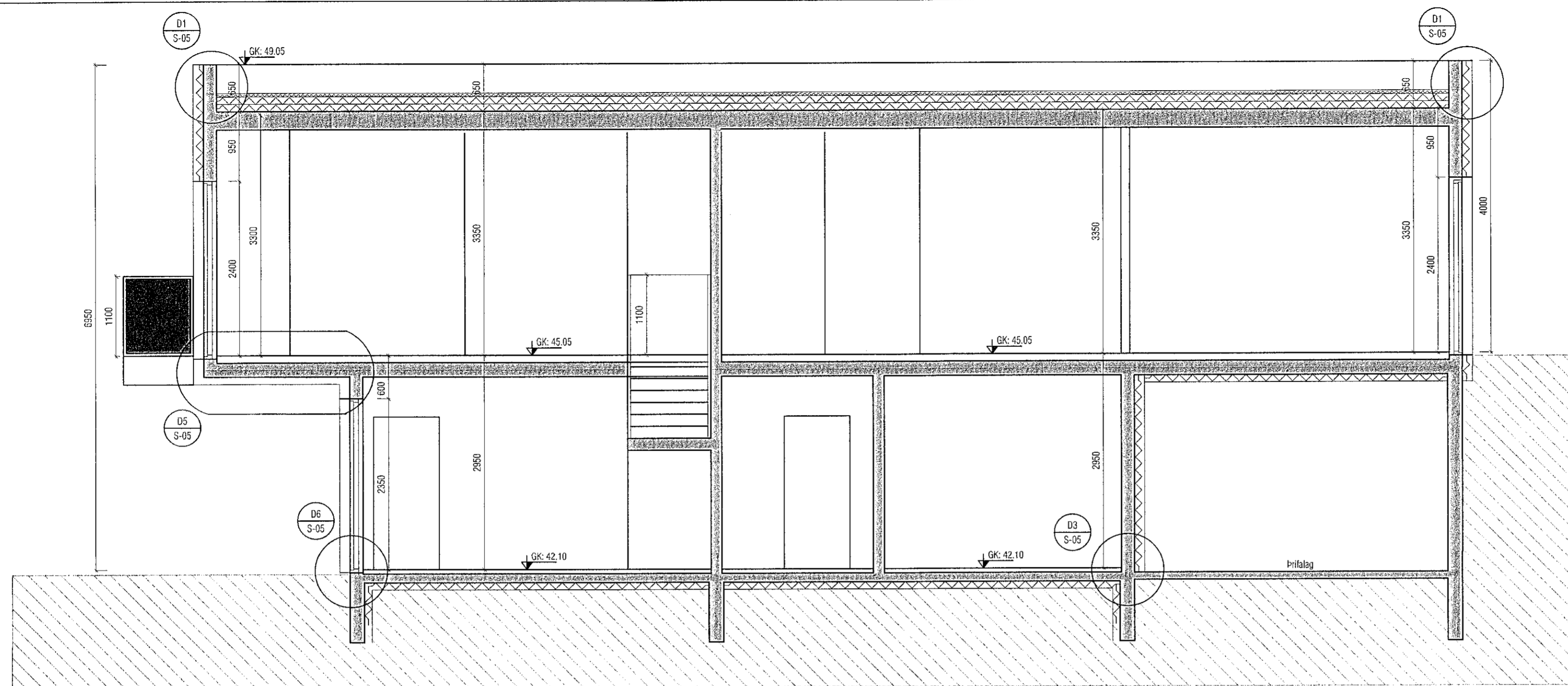

Sníð A-A

SKÝRINGAR:

- Steyptur úrveggur, einangraður með t.d. 100 mm steinullareinangrun með loftræstri úrveggjaglæðningu.
- Steyptur innveggur
- Hefðbundinn innveggur t.d. 70 mm grind c/c 600 mm, klædd 2x13 mm gífsi eða 1x16 mm spónaplötum/einangrun.
- Léttur veggur sem verður fyrir vatnsáraun. Hlaðinn veggur.

Breytt 25.06.2019 (A): Málsetningum glugga í sniði breytt.

VEKTOR - hönnun og ráðgjöf - Síðumúla 3, 108 Rvk, s: 554-6650 / 897-5363		Sigurður Hafsteinnsson byggingatæknifræðingur kt. 030859-7749 email: sigurcur@vektor.is		VIKURSKARÐ 3, HAFNARFIRÐI SNÍÐ A-A OG B-B	
Teikn. nr.	Tilvisun á teikningu	Br.	Dags.	Hannaf.	Teiknað
				SH	MA
				Dagsetning	Veik nr.
				24.09.2018	1:50
				Mælikvarði	Teikn. nr.
					S-03

A