

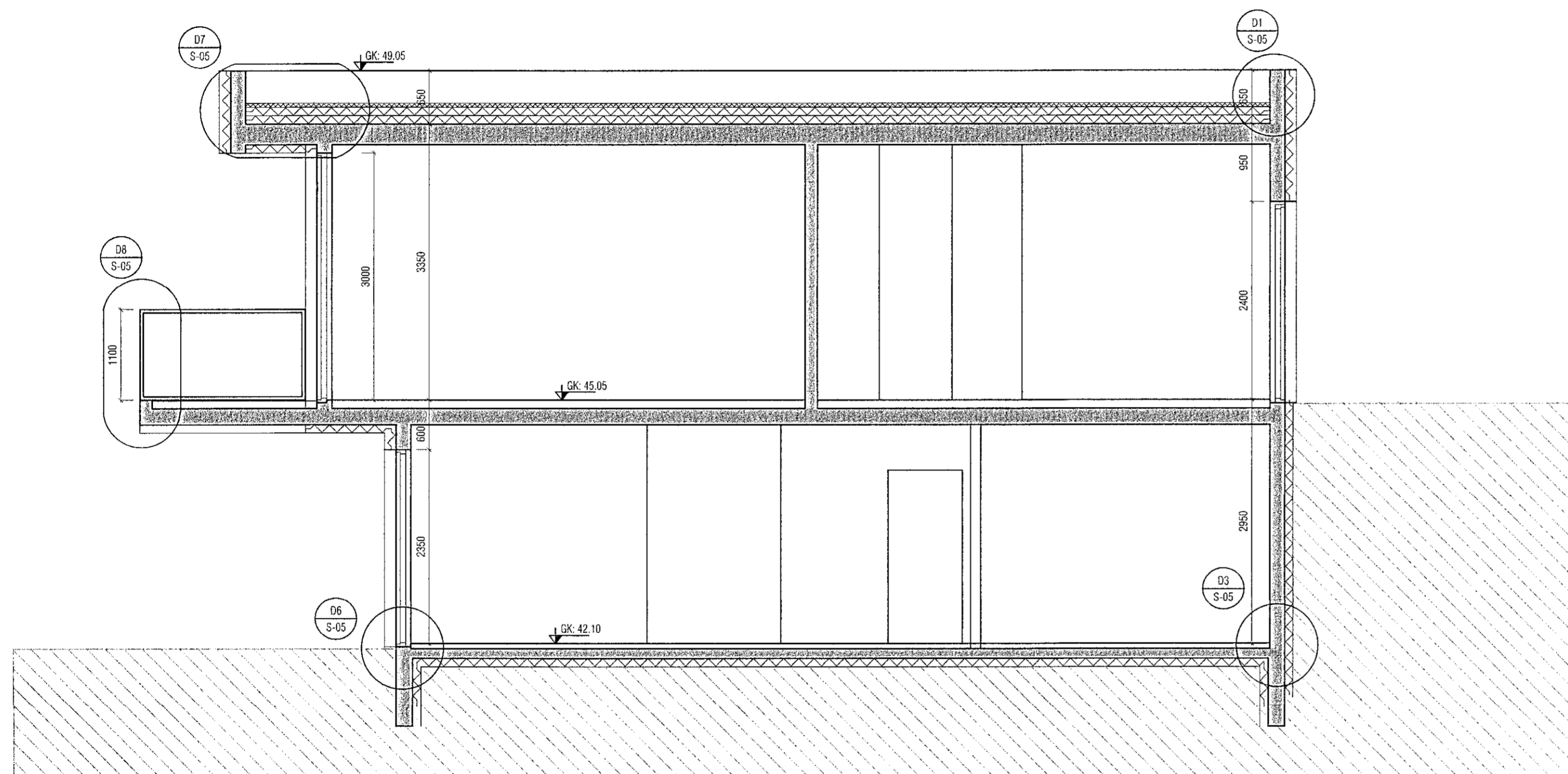

Samþykkt þann
 01 JUL 2019
 Byggingarfulltrúinn í Hafnarfirði
 F.h. Sigurður Steinar Jónsson

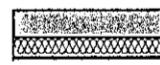

Snið C-C

SKÝRINGAR:

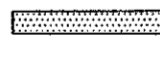
-  Steyptur útvægur, einangraður með t.d. 100 mm steinullareinangrun með loftæstri úteggjklæðningu.
-  Steyptur innvegur
-  Hefðbundinn innvegur t.d. 70 mm grind c/c 600 mm, klædd 2x13 mm gífsi eða 1x16 mm spónaplötum/einangrun.
-  Léttur veggur sem verður fyrir vatnsáraun. Hlaðinn veggur.

Breytt 25.06.2019 (A): Frágangi við skyggni og glugga breytt.

A

VEKTOR - hönnun og ráðgjöf - Síðumúla 3, 108 Rvk, s: 554-6650 / 897-5363		Sigurður Hafsteinsson byggingateknifræðingur kt. 030859-7749 email: sigurdur@vektor.is		KVIKURSKARÐ 3, HAFNARFIRÐI	
				SNÍÐ C-C	
Teikn. nr.	Tilvísun á teikningu	Br.	Dags.	Hannað	Teknað
Samþykkt	<i>Sigurður Hafsteinsson</i> kt: 030859-7749			SH	MA
		Dagsetning	Verk nr.	Málkvæði	Teikn. nr.
		24.09.2018		1:50	S-04