

BURÐARGRIND: SUÐAUSTUR-HLIÐ GARÐSKÁLA MKV. 1:20

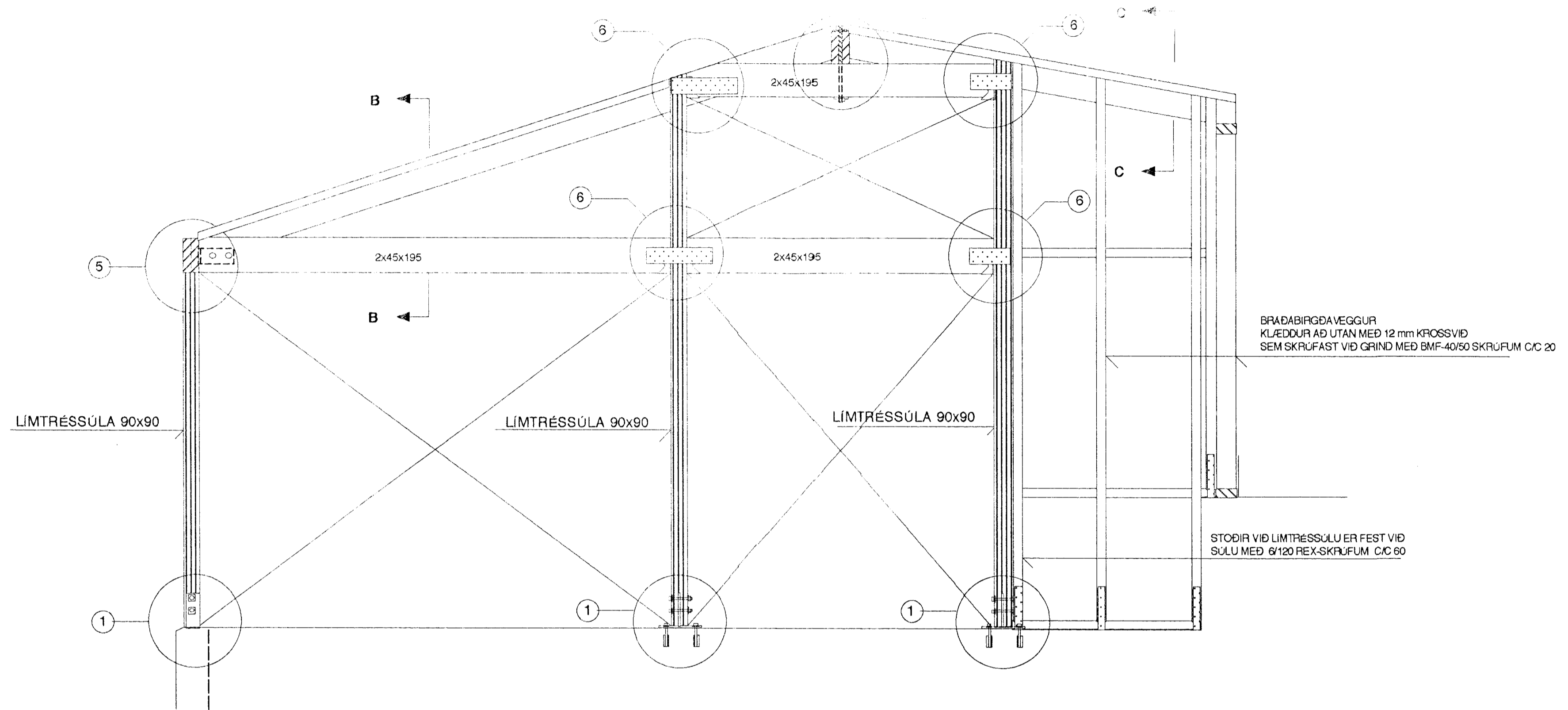

- 5) 2x45x195 BITAR SAMSETTIR YFIR SÚLU MEÐ STÁLVINKLI : F3 (SJÁ TEIKN. 1.07)
FESTING : 2x2 STK 12/120 BORÐABOLTAR
- 6) LÍMTRÉSSÚLU ER FEST VÍÐ BITA 2x45x195 MEÐ 90x145 BMF-BITASKÓ GERÐ I SKÓRINN ER NEGLDUR MEÐ BMF-40/40 KAMBSAUM 2x6 STK Í SÚLU OG 2x4 STK Í BITA EINNIG FEST MEÐ BMF-GATAPLÖTU 80x420x1.5 BEGGJA MEGIN VÍÐ SÚLU (80x240x1.5 EF BITI EKKI BEKJJA MEGIN VÍÐ SÚLU) HVOR PLATA NEGLIST MEÐ BMF-40/40 KAMBSAUM 3x8 STK (2x10 STK) FJARLÆGÐ NAGLA FRÁ BITAENDA SÉ MINNST 5 cm
- 7) BITAR FESTIR SAMAN MEÐ 16 mm GEGNUMGANGANDI SNITTEIN SKINNUR : 8x80x80 mm STÁLPLATA MEÐ 17 mm GATI Á MIÐJU KOMI UNDIR RÆR HERT SAMAN PÉTINGSFAST PANNIG AÐ STÁLPLATA MARKI INNI TIMBUR
- 8) STOÐIR 45x120 ERU FESTAR VÍÐ FÓTSTYKKI (GAGNVARIÐ 45x120) MEÐ BMF GATAGIRÐI SJÁ SNIÐ D-D Á TEIKN. 1.06 FESTING Á FÓTREIM VÍÐ UNDIRSTÖÐU : 12/160 MÚRBOLTAR C/C60

07. JÚLÍ 1997



SJÁ SKÝRINGAR Á TEIKNINGU NR. 1.02

KVARDI: 1:20	TV	TÆKNIVANGUR	TÆKNIPJONUSTA HLÍÐASMARI 10, KOPAVOGI S 564 22 44	VERKNR.
DAGS.: JÚLÍ 1997				TEIKN. NR. 1.04
HANNAD: M.G	VERKEFNI: VITASTÍGUR 10, HAFNARFIRÐI			
TEIKNAD: M.G	HEITI: SÓLSKÁLI : BURÐARVIRKI : SUÐAUSTUR-HLIÐ			
YFIRFARIÐ: <i>Magnús Gylfason</i>	MAGNÚS GYLFASSON F.T.F.Í			