

SKÝRINGAR:

FRÁGANGUR Á LÓÐAMÖRKUM VERÐI GERÐUR Í SAMRÁÐI VIÐ LÓÐARHAFA AÐLIGGJANDI LÓÐA. STÆRÐ OG STAÐSETNING LÓÐA, BYGGINGARREITA OG BÍLASTÆÐA ERU SÝND Á MÆLIBLÓÐUM.

2h= HÚS Á TVEIMUR HÆÐUM
 G= REIKNUÐ HÆÐ Á GÖTU, GANGSTÉTT, -STIG EÐA LÓÐAMÖRKUM
 LH= REIKNUÐ HÆÐ MILLI LÓÐA. HÆÐIN ER BINDANDI NEMA AÐ TIL SÉ SAMKOMULAG MILLI LÓÐARHAFA UM ANNAD.
 L= NÚVERANDI LANDHÆÐ VIÐ LÓÐAMÖRK (LEIÐBEINANDI)
 H= HÆÐ Á AÐKOMUGÓLFÍ - SJÁ SKILMÁLA
 VH= VEGGHÆÐ
 Fr= TENGIHÆÐ Á REGNVATNSFRÁRÆSI
 Fs= TENGIHÆÐ Á SKÓLPFRÁRÆSI
 BAKRÁSARVATN HITAVEITU SKAL VEITA Í REGNVATNSFRÁRÆSI. NEYSLUVATNSHEIMÆÐAR ERU Ø32 mm PE100, NEMA ANNAD SÉ SÝNT Á TEIKNINGU. TENGIHÆÐ NEYSLUVATNSHEIMÆÐAR ER AÐ ÖLLU JÖFNU 1,2 m UNDIR YFIRBORÐI LANDS.

ATH! VEITUSTOFNANIR ÚTVEGA AÐEINS EINA HEIMTAUG INN Á HVERJA LÓÐ, ÖHAÐ FJÖLDA ÍBÚÐA Á LÖBINNÍ. LÓÐARHAFI ÞARF AÐ DEILA HEIMTAUGUM MILLI ÍBÚÐA ÚR SAMEIGINLEGU TÆKJARÝMI.

- - - - - 1 NEYSLUVATNSHEIMÆÐ (MEÐ LOKA)
- - - - - REGNVATNSFRÁRÆSI
- - - - - SKÓLPFRÁRÆSI
- - - - - STÖÐVEGGUR
- 13 NÚMER LÓÐAR
- E,F,R.. HÚSAGERÐ, SJÁ SKILMÁLA
- 25.215.1 NÚMER AÐLIGGJANDI LÓÐABLAÐA

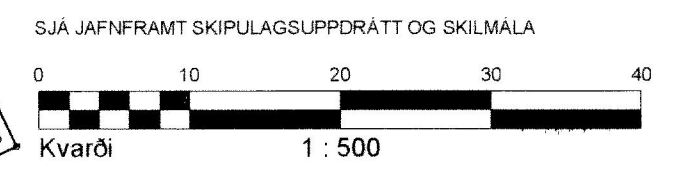

HÆÐABLAÐ 25.231.3
 TEIKNING NR. 423.062
 VÖLUSKARÐ 3, 5, 7, 9, 11, 13, 13G, 15, 17 OG 19
 TINNUSKARÐ 1, 1G, 1H, 3, 5 OG 7



VSB
 VERKFRÆÐISTOFA
 BÆJARHRAUNI 20 / 220 HAFNARFJÖRÐUR
 KENNITALA 710796-2899
 SÍMI 58 58 600
 vsb@vsb.is / www.vsb.is

Breyting A: 20.03.2019/ELÁ; Breyttar G-tölur við götu á lóðum við Tinnuskarð 1-7.
 Breyting B: 07.01.2020/HKB; Breyttur byggingarreitur og aðkomuhæð. Breytt staðsetning á bílskúr/bílskýli og innkeyrslu við Völuskarð 7.
 Breyting C: 05.03.2021/HKB; Skv. breyttu deiliskipulagi samþ. í skipulags- og byggingarráði 23.12.2020 sem öðlast gildi 28.12.2020. Tinnuskarð 3.
 Skv. breyttu deiliskipulagi samþ. í skipulags- og byggingarráði 06.01.2021 sem öðlast gildi 18.01.2021. Tinnuskarð 5.