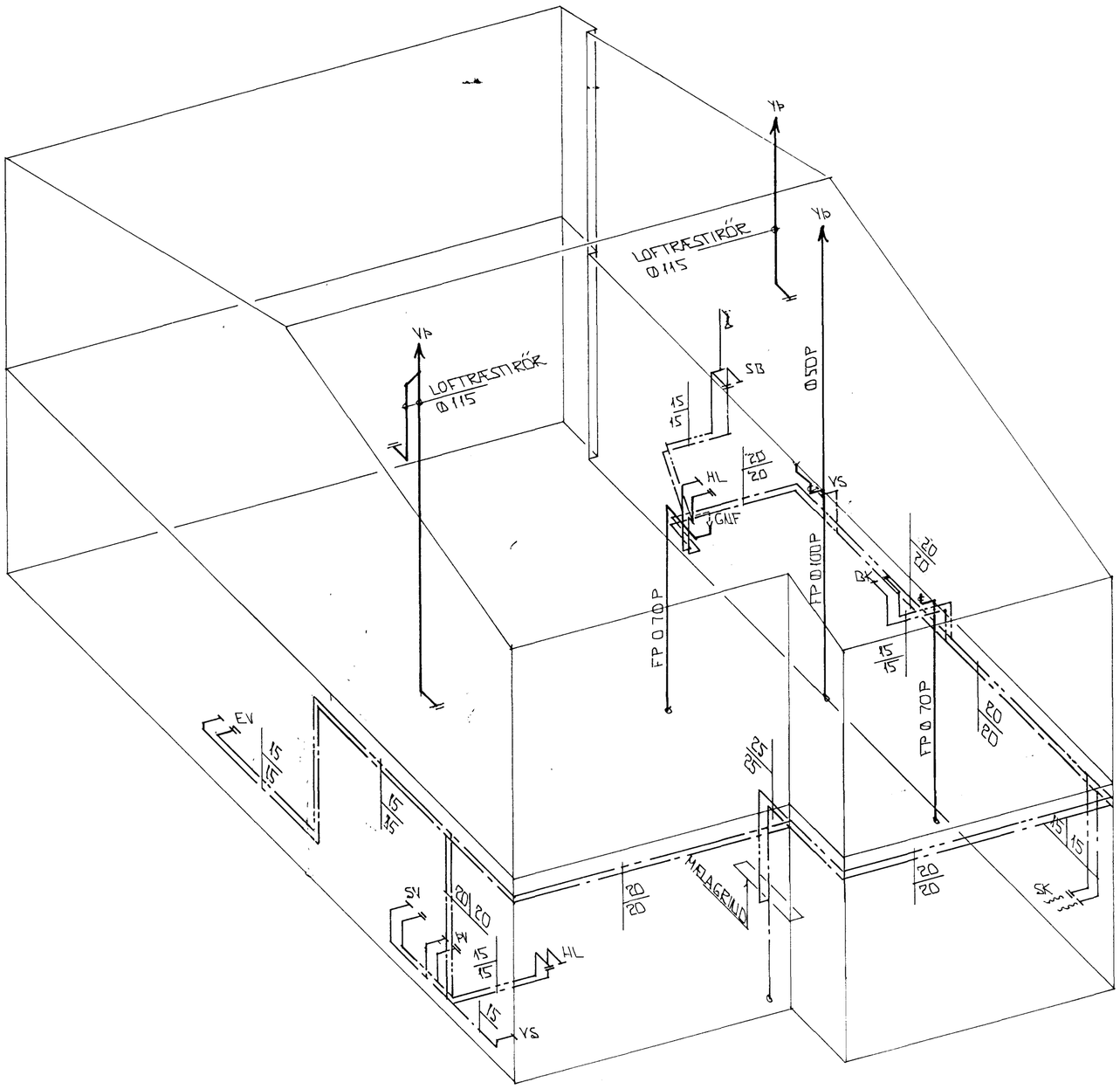

RÚMMYND VATNSLAGNA 1:50

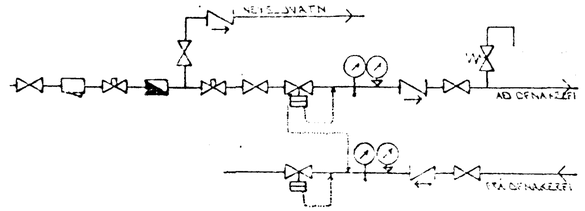

TENGIMYND MÆLAGR. HITAVEITU.

SKÝRINGAR:

ÖLL TÁKN OG SKÝRINGAR ERU SKV. ÍSLENSKUM STAÐLI, IST. 64.

GERT ER RÁÐ FYRIR AÐ EINANGRUN HÚS SÉ SKV. BYGGINGARSAMÞYKKT. EINANGRUNARÞYKKT VEGGJA 10 SM OG ÞAKS 20 SM.

HITALAGNIR SKULU VERA SVARTAR JÁRNPÍPUR MEÐ SKRÚFUDUM TENGISTYKKJUM OG EINANGRAST MEÐ AMK 20 MM GLERULLAR-HÓLKUM OG VEFJAST MEÐ PLASTI EÐA SÍSALPAPPA.

VATNSLAGNIR SKULU VERA GALVANHÚÐAÐAR JÁRNPÍPUR MEÐ SKRÚFUDUM, TENGISTYKKJUM OG EINANGRAST SEM HITALAGNIR. KALDAR PÍPUR OG TENGISTYKKI VEFJAST FYRST MEÐ PLASTI EÐA SÍSALPAPPA.

Á ALLA OFNA KOMI LOFTSKRÚFUR STILLITÉ OG SJÁLFVIRKIR OFNLOKAR.

OFNASTÆRÐIR SKULU MIÐAST VIÐ HITAVEITU. ΔT = 40°C. ALLAR TENGINGAR AÐ OG FRÁ OFNUM ERU 10MM. NEMA ANNARS SE GETIÐ.

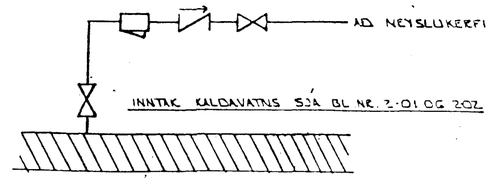

TENGIMYND KALDAVATNS

BR.	DAGS.	EÐLI BR.	SIGN.
01	APRÍL'99	ÞVOTTUR BURT BÆTT VIÐ SB	GH

VÖRÐUBERG 10
HAFNARFIRÐI

RÚMMYND - VATNSLAGNA

Byggingafulltrúi Hafnarfjarðar
Afgrent þann
20 APR 1999
Sigurbjartur Halldórsson

MKV. 1:50
DAGS. JÚNÍ '94
VERK NR. 9425
TEIKN NR. 2-06
HANNAÐ
TEIKNAÐ GH
YFIRFARIÐ

TÆKNIÞJÓNUSTA
SIGURÐAR ÞORLEIFSSONAR HF
STRANDGÖTU 11 - 220 HAFNARFJÖRÐUR - SÍMI 54255 - FAX 652875