

Samþykkt á fundi bygginga-
nefndar þ. 13.12.1994
BYGGINGAFULLTRÚINN
Í HAFNARFIRÐI
Sigurður Þorvarðarson

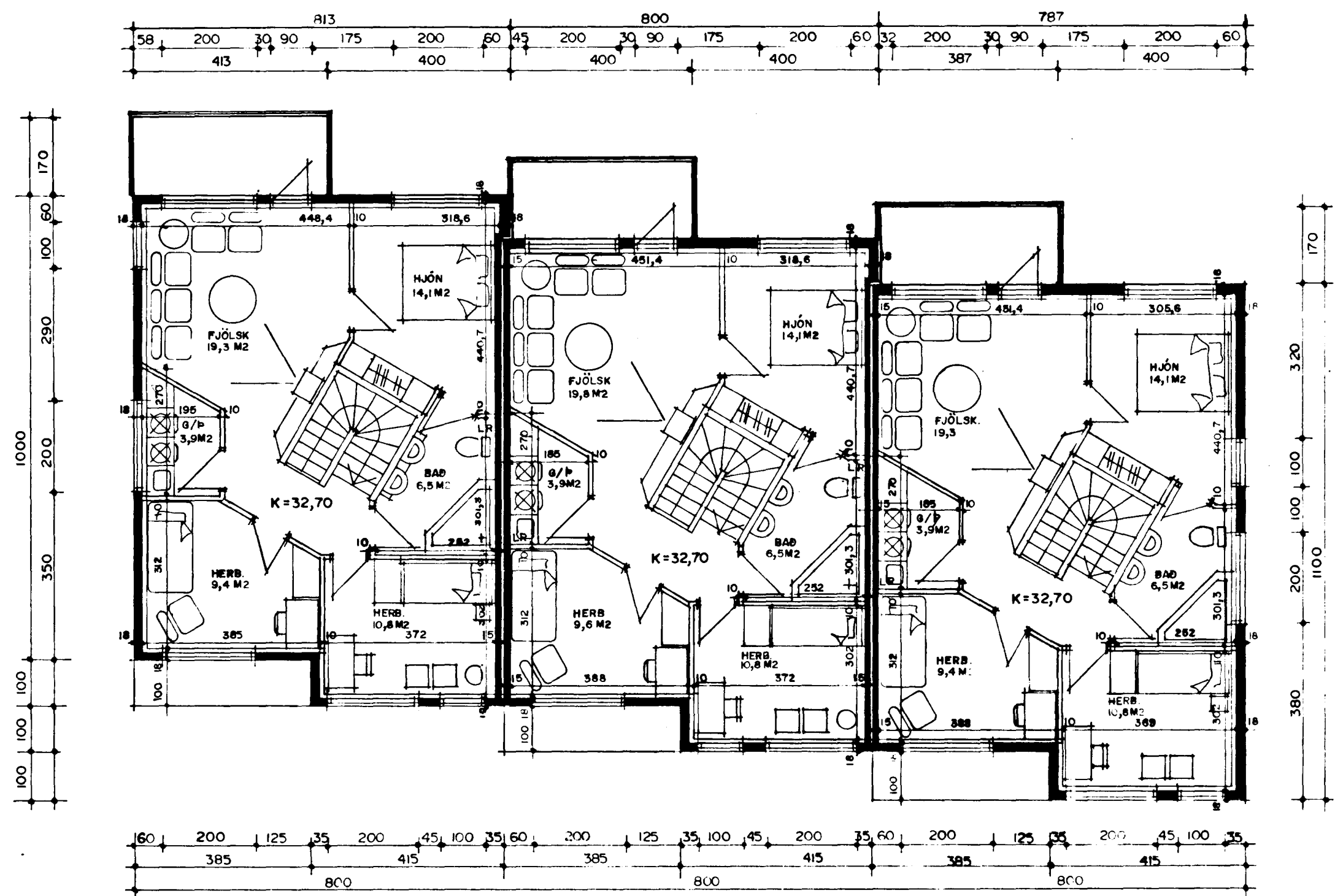

GRUNNMYND 2. HÆÐ M.1:100

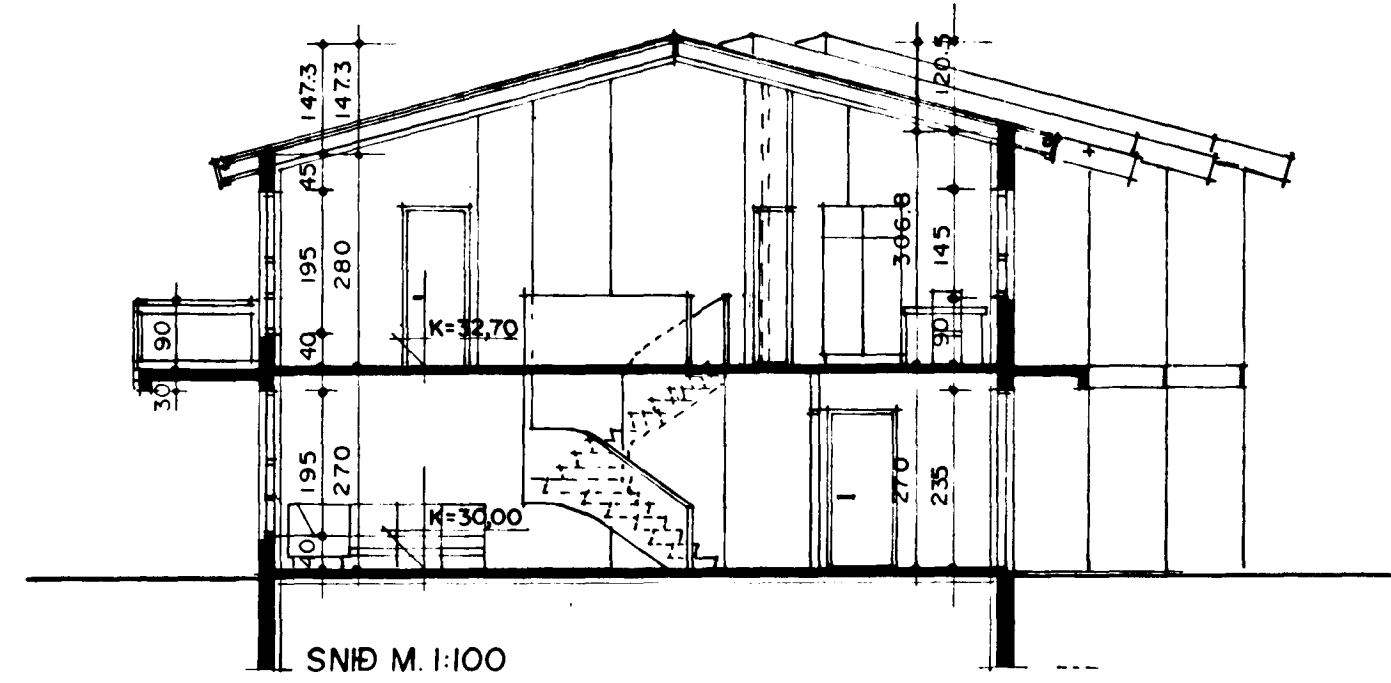

SNÍÐ M. 1:100

BYGGINGARLÝSING:

HÚSD ER STAÐSTEYPT Á HEFÐBUNDINN HÁTT MED STÁLKLÆDDU PAKI.
UNDIRSTÖÐUR OG BOTNPLATA ERU STAÐSTEYPT Á ÞJAPPADRI HRAUNFYLLINGU OG EDA Á KLÖPP.
ÚTVEGGIR ERU STAÐSTEYPTIR 18 SM. EINANGRUN 10 SM. MÚRHÚÐ 2 SM.
ÞAK: SPERRUR, HEILKLÆDDAR MED 1x6" BORDVID, ÞAKPAPPA OG ÞAKSTÁLI. ÞAKEINANGRUN ER 20 SM. STEINULL.

SKÝRINGAR:

KÓLNUNARTÖLUR EINSTAKRA BYGGINGAHLUTA SKULU VERA Í SAMRÆMI VID ÍST. 66
LR - LOFTRÆSTING.

STÆRÐIR BRÚTTÓ:

VÖRÐUBERG NR 14

1. HÆÐ	84,3 M2 BRÚTTÓ	227,6 M3 BRÚTTÓ
2. HÆÐ	84,3 M2 BRÚTTÓ	300,3 M3 BRÚTTÓ
Samtals	168,6 M2 BRÚTTÓ	527,9 M3 BRÚTTÓ

LÓÐ ER 388,4 M2 NÝTINGARHLUTFALL = 0,434

VÖRÐUBERG NR 16

1. HÆÐ	84,3 M2 BRÚTTÓ	227,6 M3 BRÚTTÓ
2. HÆÐ	84,3 M2 BRÚTTÓ	300,3 M3 BRÚTTÓ
Samtals	168,6 M2 BRÚTTÓ	527,9 M3 BRÚTTÓ

LÓÐ ER 301,3 M2 NÝTINGARHLUTFALL = 0,559

VÖRÐUBERG NR 18

1. HÆÐ	84,3 M2 BRÚTTÓ	227,6 M3 BRÚTTÓ
2. HÆÐ	84,3 M2 BRÚTTÓ	300,3 M3 BRÚTTÓ
Samtals	168,6 M2 BRÚTTÓ	527,9 M3 BRÚTTÓ

LÓÐ ER 476,2 M2 NÝTINGARHLUTFALL = 0,354