

Samþykkt á fundi bygginga-
nefndar þ. 13.7. 1994
BYGGINGAFULLTRÚINN
Í HAFNARFIRÐI
Sigurður Halldór

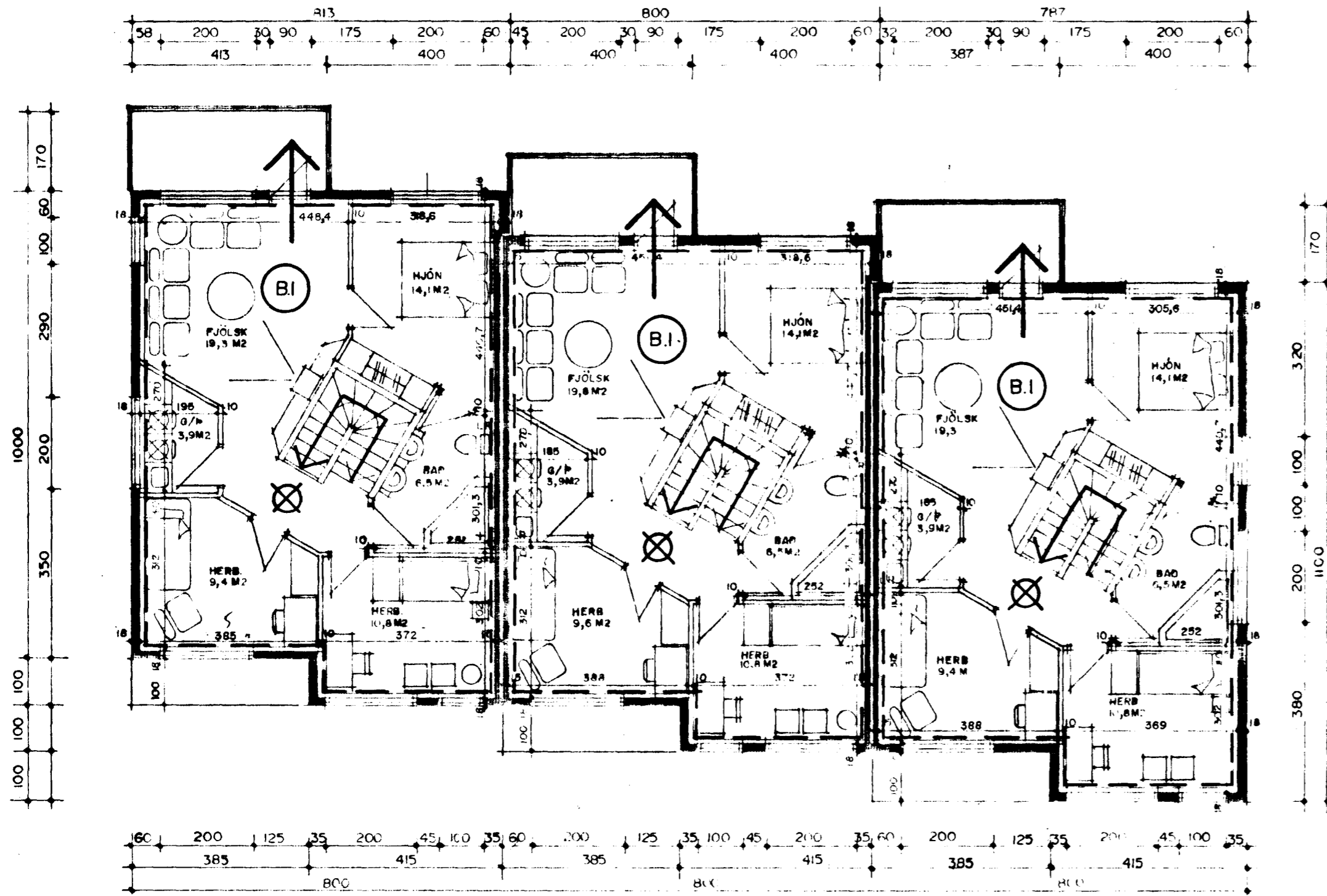

GRUNNMYND 2. HÆÐ M. 1:100

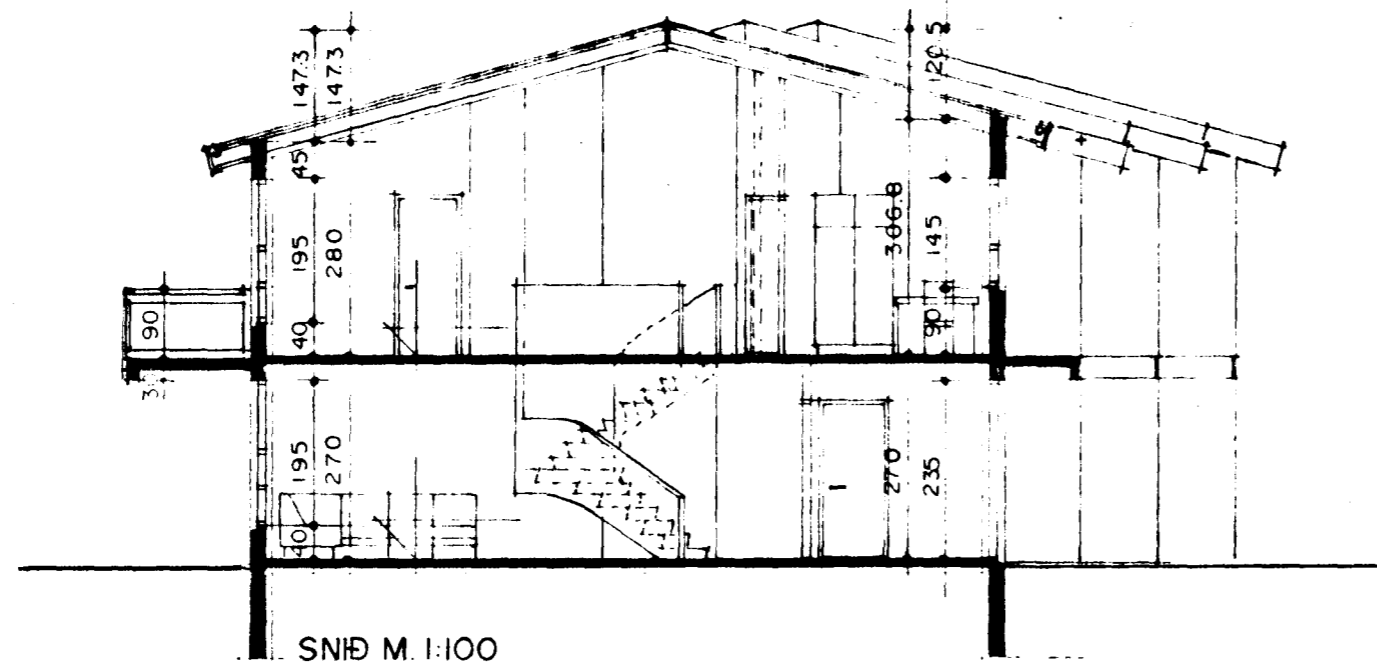

SNÍÐ M. 1:100

BYGGINGARLÝSING:

HÚSD ER STAÐSTEYPT Á HEFÐBUNDINN HÁTT MEÐ STÁLKLÆDDU ÞAKI.
UNDIRSTÖÐUR OG BOTNPLATA ERU STAÐSTEYPT Á ÞJAPPADRI HRAUNFYLLINGU OG EÐA Á KLÖPP.
ÚTVEGGIR ERU STAÐSTEYPTIR 18 SM. EINANGRUN 10 SM. MÚRHÚÐ 2 SM.
ÞAK: SPERRUR, HEILKLÆDDAR MEÐ 1x6" BORÐVIÐ, ÞAKPAPPA OG ÞAKSTÁLI. ÞAKEINANGRUN ER 20 SM. STEINULL.

SKÝRINGAR:

KÓLNUNARTÖLUR EINSTAKRA BYGGINGAHLUTA SKULU VERA Í SAMRÆMI VIÐ ÍST. 66
LR - LOFTRÆSTING.

STÆRÐIR BRÚTTÓ:

VÖRDUBERG NR 14

1. HÆÐ	84,3 M2 BRÚTTÓ	227,6 M3 BRÚTTÓ
2. HÆÐ	84,3 M2 BRÚTTÓ	300,3 M3 BRÚTTÓ
SANTALS	168,6 M2 BRÚTTÓ	527,9 M3 BRÚTTÓ

LÓÐ ER 388,4 M2 NÝTINGARHLUTFALL = 0,434

VÖRDUBERG NR 16

1. HÆÐ	84,3 M2 BRÚTTÓ	227,6 M3 BRÚTTÓ
2. HÆÐ	84,3 M2 BRÚTTÓ	300,3 M3 BRÚTTÓ
SANTALS	168,6 M2 BRÚTTÓ	527,9 M3 BRÚTTÓ

LÓÐ ER 301,3 M2 NÝTINGARHLUTFALL = 0,559

VÖRDUBERG NR 18

1. HÆÐ	84,3 M2 BRÚTTÓ	227,6 M3 BRÚTTÓ
2. HÆÐ	84,3 M2 BRÚTTÓ	300,3 M3 BRÚTTÓ
SANTALS	168,6 M2 BRÚTTÓ	527,9 M3 BRÚTTÓ

LÓÐ ER 476,2 M2 NÝTINGARHLUTFALL = 0,354

Sigurður Þorvaldursson