

Samþykkt á fundi bygginga-
nefndar þ. 13.12.1994
BYGGINGAFULLTRÚINN
Í HAFNARFIRÐI
Sigrún Björnsdóttir

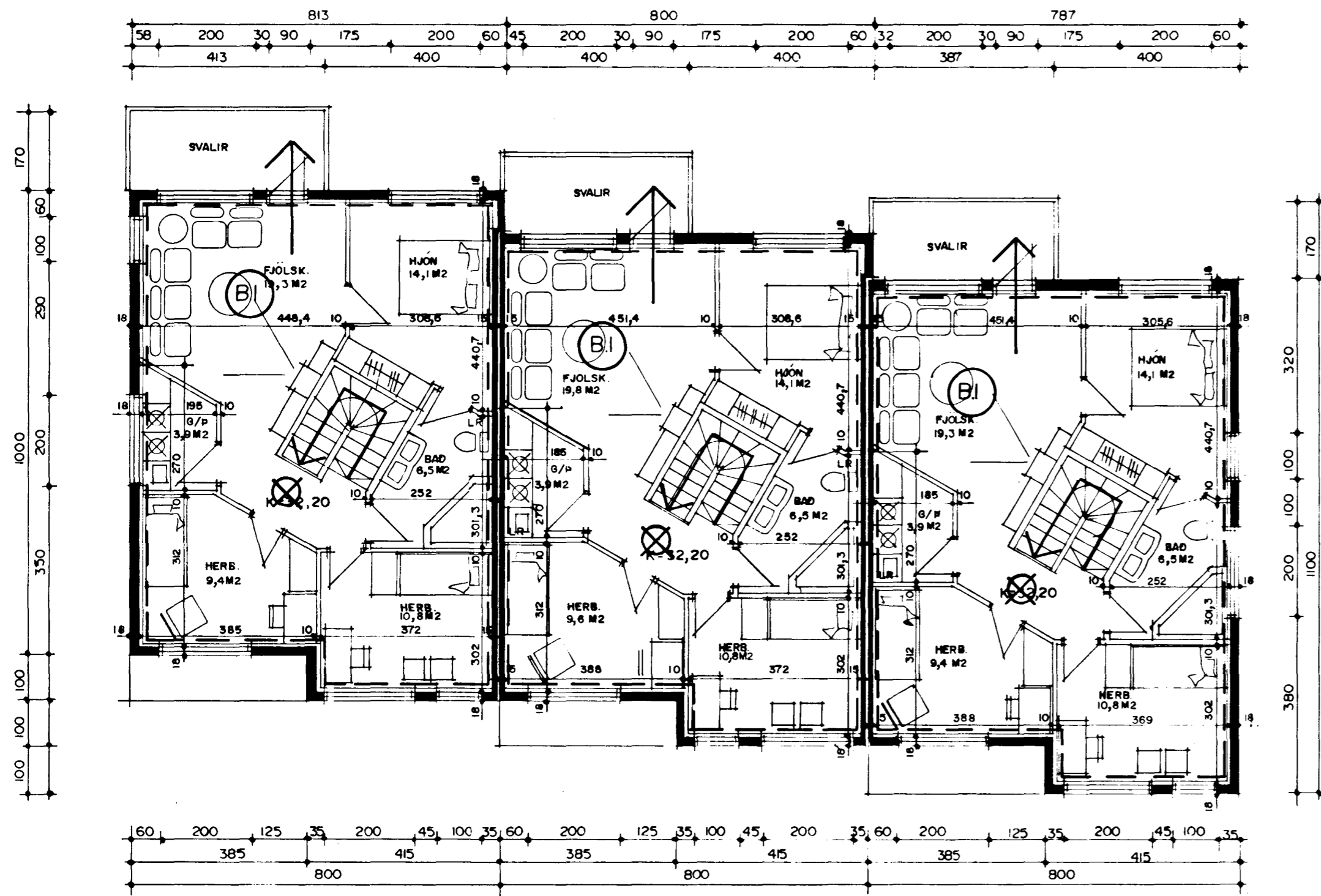

GRUNNMYND 2. HÆÐ M:100

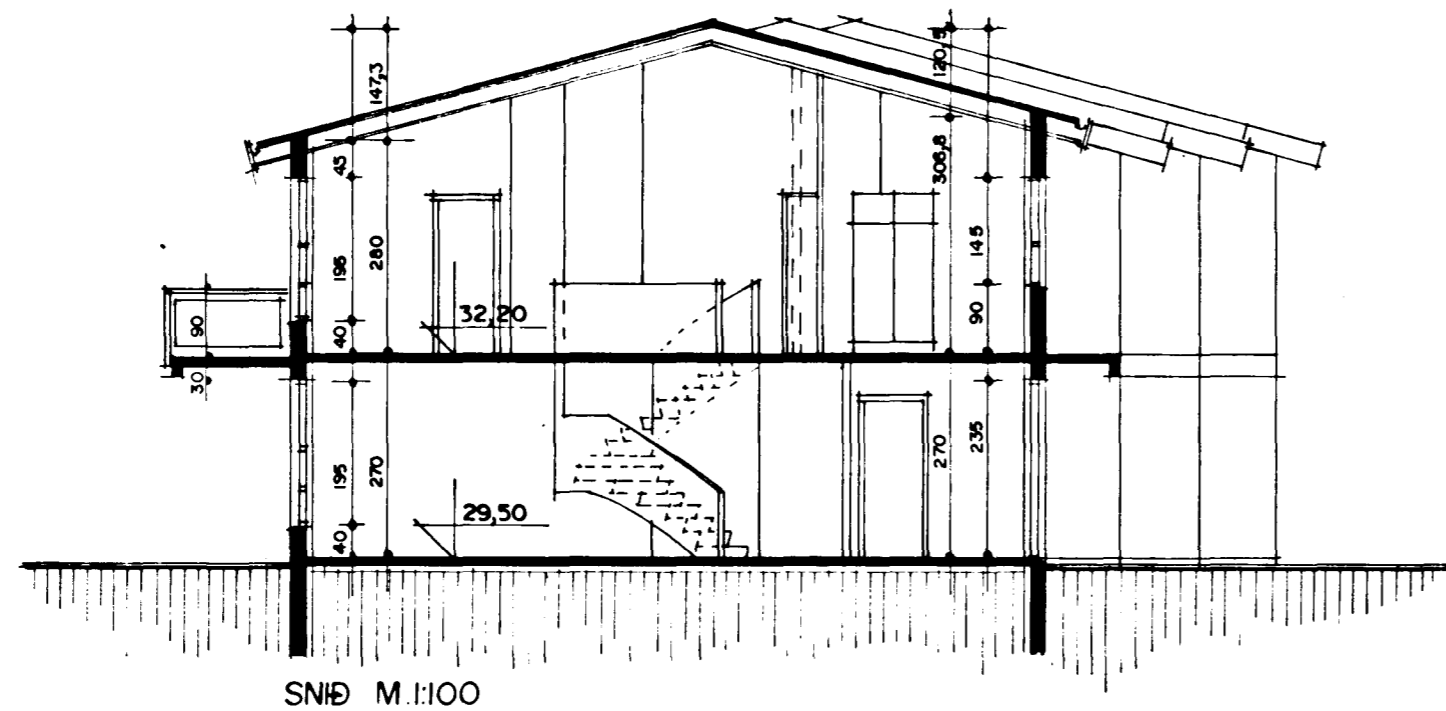

SNÍÐ M:100

BYGGINGARLÝSING:

HÚSD ER STAÐSTEYPT Á HEFÐBUNDINN HÁTT MEÐ STÁLKLÆDDU ÞAKI.
UNDIRSTÖÐUR OG BOTNPLATA ERU STAÐSTEYPT Á ÞJAPPADRI HRAUNFYLINGU OG EÐA Á KLÖPP.
ÚTVEGGIR ERU STAÐSTEYPTIR 18 SM. EINANGRUN 10 SM. MÚRHÚÐ 2 SM.
ÞAK: SPERRUR, HEILKLÆDDAR MEÐ 1x6" BORDVIÐ, ÞAKPAPPA OG ÞAKSTÁLI. ÞAKEINANGRUN ER 20 SM. STEINULL.

SKÝRINGAR:

KÓLNUNARTÖLUR EINSTAKRA BYGGINGAHLUTA SKULU VERA Í SAMRÆMI VÍÐ ÍST. 66 LR. - LOFTRÆSTING.

STÆRÐIR BRÚTTÓ:

VÖRDUBERG NR 20

1. HÆÐ	84,3 M2 BRÚTTÓ	227,6 M3 BRÚTTÓ
2. HÆÐ	84,3 M2 BRÚTTÓ	300,3 M3 BRÚTTÓ
SAMTALS	168,6 M2 BRÚTTÓ	527,9 M3 BRÚTTÓ

LÓÐ ER 419,3 M2 NÝTINGARHLUTFALL = 0,402

VÖRDUBERG NR 22

1. HÆÐ	84,3 M2 BRÚTTÓ	227,6 M3 BRÚTTÓ
2. HÆÐ	84,3 M2 BRÚTTÓ	300,3 M3 BRÚTTÓ
SAMTALS	168,6 M2 BRÚTTÓ	527,9 M3 BRÚTTÓ

LÓÐ ER 272,0 M2 NÝTINGARHLUTFALL = 0,619

VÖRDUBERG NR 24

1. HÆÐ	84,3 M2 BRÚTTÓ	227,6 M3 BRÚTTÓ
2. HÆÐ	84,3 M2 BRÚTTÓ	300,3 M3 BRÚTTÓ
SAMTALS	168,6 M2 BRÚTTÓ	527,9 M3 BRÚTTÓ

LÓÐ ER 518,8 M2 NÝTINGARHLUTFALL = 0,324

BRUNAVARNAUPPDRAÐTUR. BLAÐ: 2 AF 2

Sigrún Björnsdóttir