

Sjá 8/2/95

VÖRÐUBERG 20, 22 OG 24 HAFNARFIRÐI

Samþykkt á fundi bygginga-
nefndar þ. 13.7.1994

BYGGINGAFULLTRÚINN
Í HAFNARFIRÐI

Þorgeir Þorgeirsson

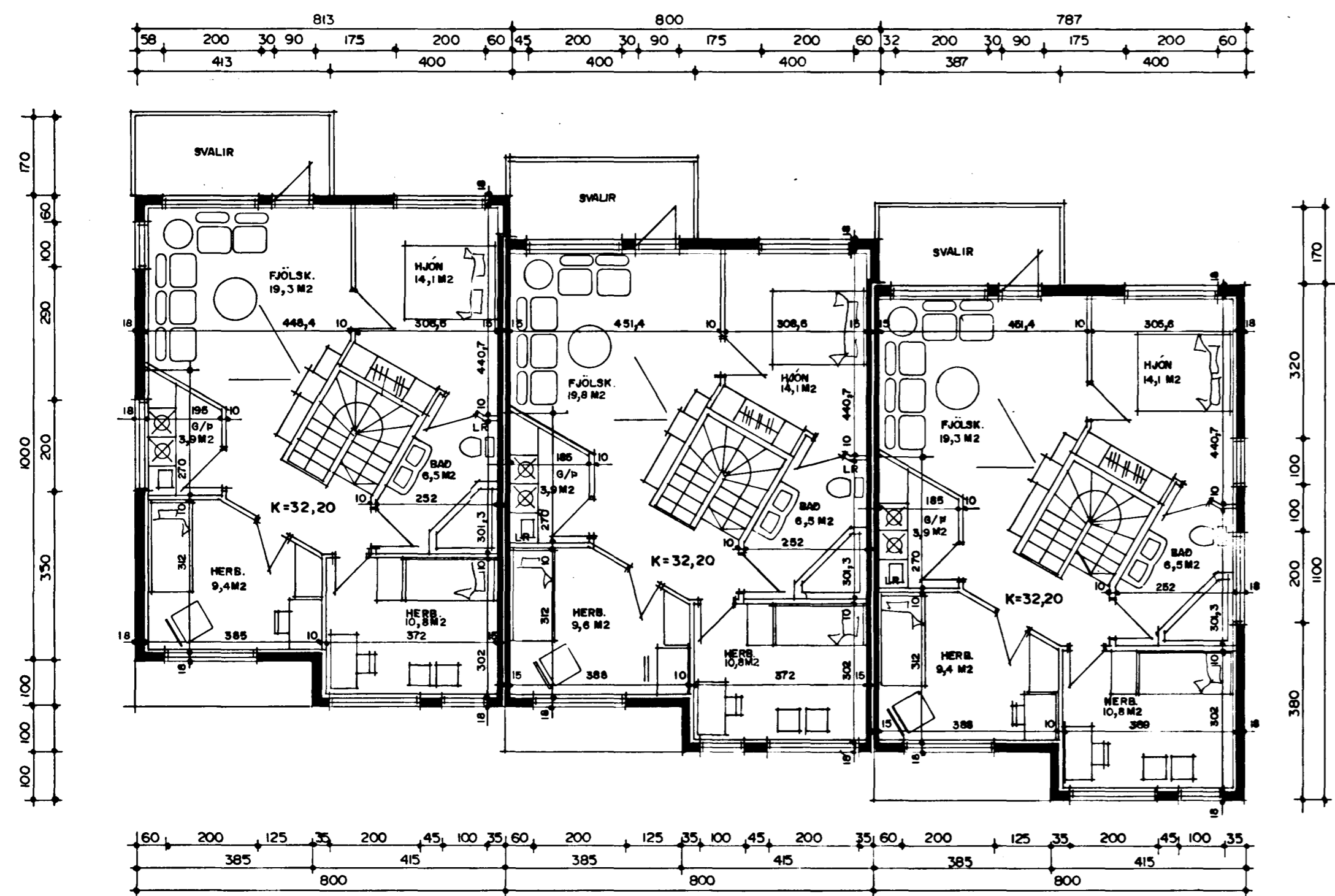

GRUNNMYND 2. HÆÐ M.1:100

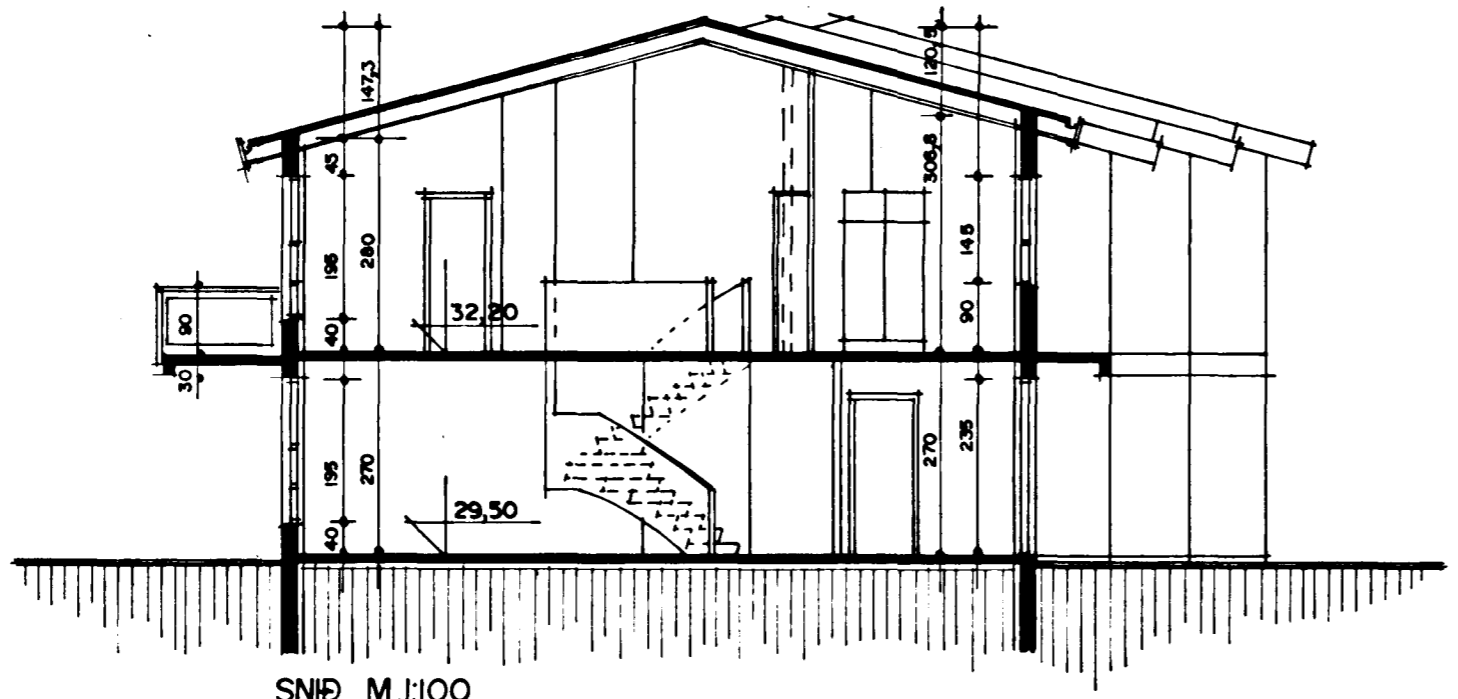

SNIÐ M.1:100

BYGGINGARLÝSING:

HÓSD ER STAÐSTEYPT Á HEFÐBUNDINN HÁTT MED STÁLKLÆDDU ÞAKI.
UNDIRSTÖÐUR OG BOTNPLATA ERU STAÐSTEYPT Á ÞJAPPADRI HRAUNFYLLINGU OG EÐA Á KLÖPP.
ÓTVEGGIR ERU STAÐSTEYPTIR 18 SM. EINANGRUN 10 SM.
MÓRHÚÐ 2 SM.
ÞAK: SPERRUR, HEILKLÆDDAR MED 1x6" BORBVIÐ, ÞAKPAPPA OG ÞAKSTÁLI. ÞAKEINANGRUN ER 20 SM. STEINULL.

SKÝRINGAR:

KÓLNUNARTÖLUR EINSTAKRA BYGGINGAHLUTA SKULU VERA Í SAMRÆMI VIÐ ÍST. 66
LR - LOFTRÆSTING.

STÆRDIR BRÚTTÓ:

VÖRÐUBERG NR 20

1. HÆÐ	84,3 M2 BRÚTTÓ	227,6 M3 BRÚTTÓ
2. HÆÐ	84,3 M2 BRÚTTÓ	300,3 M3 BRÚTTÓ
SAMTALS	168,6 M2 BRÚTTÓ	527,9 M3 BRÚTTÓ

LÓÐ ER 419,3 M2 NÝTINGARHLUTFALL = 0,402

VÖRÐUBERG NR 22

1. HÆÐ	84,3 M2 BRÚTTÓ	227,6 M3 BRÚTTÓ
2. HÆÐ	84,3 M2 BRÚTTÓ	300,3 M3 BRÚTTÓ
SAMTALS	168,6 M2 BRÚTTÓ	527,9 M3 BRÚTTÓ

LÓÐ ER 272,0 M2 NÝTINGARHLUTFALL = 0,619

VÖRÐUBERG NR 24

1. HÆÐ	84,3 M2 BRÚTTÓ	227,6 M3 BRÚTTÓ
2. HÆÐ	84,3 M2 BRÚTTÓ	300,3 M3 BRÚTTÓ
SAMTALS	168,6 M2 BRÚTTÓ	527,9 M3 BRÚTTÓ

LÓÐ ER 518,8 M2 NÝTINGARHLUTFALL = 0,324

Þorgeir Þorgeirsson