

GRUNNMYND 2. HÆÐ M:100

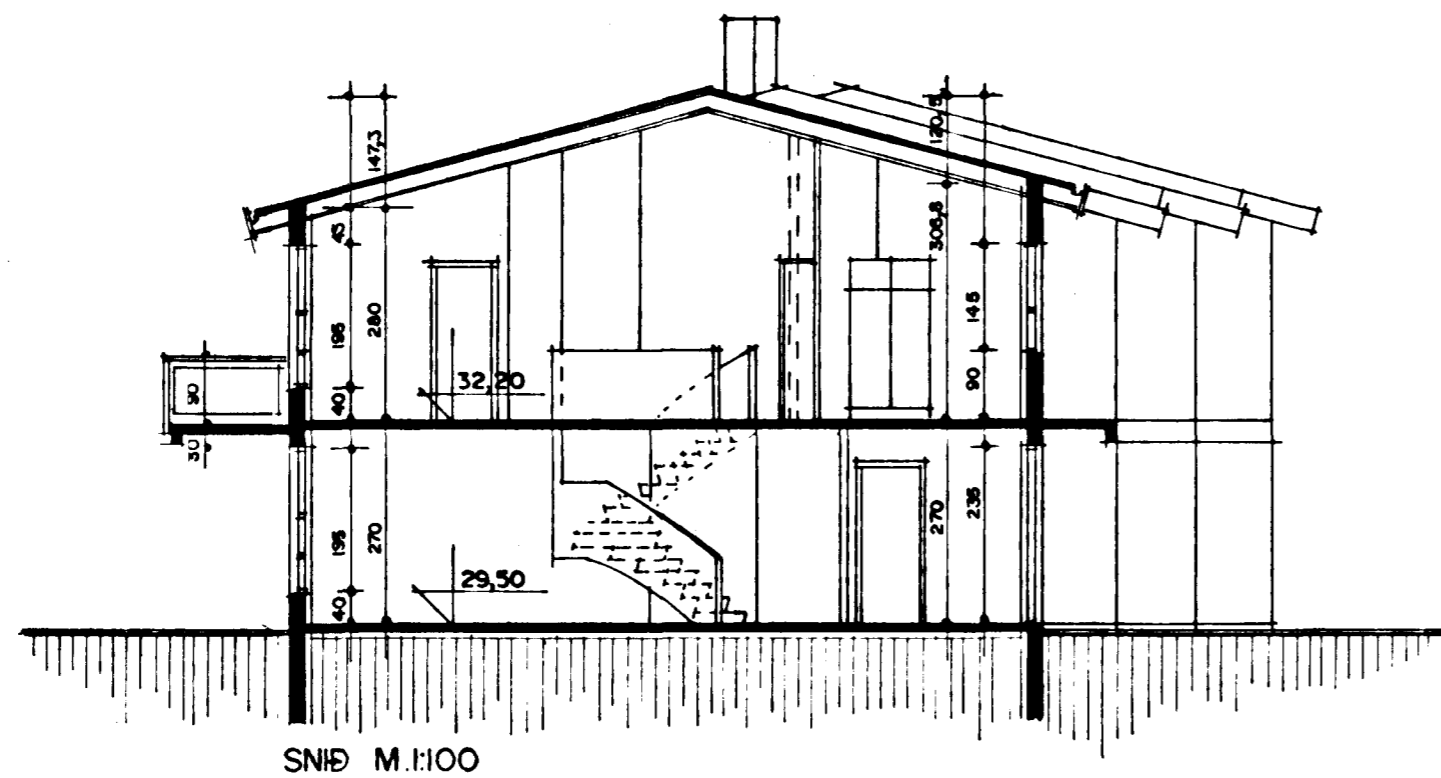

SNIÐ M:100

**BYGGINGARLÝSING:**

HÚSD ER STAÐSTEYPT Á HEFÐBUNDINN HÁTT MEÐ STÁLKLÆDDU ÞAKI.  
UNDIRSTÖÐUR OG BOTNPLATA ERU STAÐSTEYPT Á ÞJAPPADRI HRAUNFYLLINGU OG EDA Á KLÖPP.  
ÓTVEGGIR ERU STAÐSTEYPTIR 18 SM. EINANGRUN 10 SM.  
MÓRHÚÐ 2 SM.  
ÞAK: SPERRUR, HEILKLÆDDAR MEÐ 1x6" BORBVIÐ, ÞAKPAPPA OG ÞAKSTÁLI. ÞAKEINANGRUN ER 20 SM. STEINULL.

**SKÝRINGAR:**

KÓLNUNARTÖLUR EINSTAKRA BYGGINGAHLUTA SKULU VERA Í SAMRÆMI VÍÐ ÍST. 66  
LR - LOFTRÆSTING.

**STÆRÐIR BRÚTTÓ:**

**VÖRÐUBERG NR 20**

1. HÆÐ	84,3 M2 BRÚTTÓ	227,6 M3 BRÚTTÓ
2. HÆÐ	84,3 M2 BRÚTTÓ	300,3 M3 BRÚTTÓ
<b>SAMTALS</b>	<b>168,6 M2 BRÚTTÓ</b>	<b>527,9 M3 BRÚTTÓ</b>

LÓÐ ER 419,3 M2 NÝTINGARHLUTFALL = 0,402

**VÖRÐUBERG NR 22**

1. HÆÐ	84,3 M2 BRÚTTÓ	227,6 M3 BRÚTTÓ
2. HÆÐ	84,3 M2 BRÚTTÓ	300,3 M3 BRÚTTÓ
<b>SAMTALS</b>	<b>168,6 M2 BRÚTTÓ</b>	<b>527,9 M3 BRÚTTÓ</b>

LÓÐ ER 272,0 M2 NÝTINGARHLUTFALL = 0,619

**VÖRÐUBERG NR 24**

1. HÆÐ	84,3 M2 BRÚTTÓ	227,6 M3 BRÚTTÓ
2. HÆÐ	84,3 M2 BRÚTTÓ	300,3 M3 BRÚTTÓ
<b>SAMTALS</b>	<b>168,6 M2 BRÚTTÓ</b>	<b>527,9 M3 BRÚTTÓ</b>

LÓÐ ER 518,8 M2 NÝTINGARHLUTFALL = 0,324