

Samþykkt á fundi bygginga-
nefndar þ. 13.17.1994
BYGGINGAFULLTRÚINN
Í HAFNARFIRÐI
Sigurður Þorvaldursson

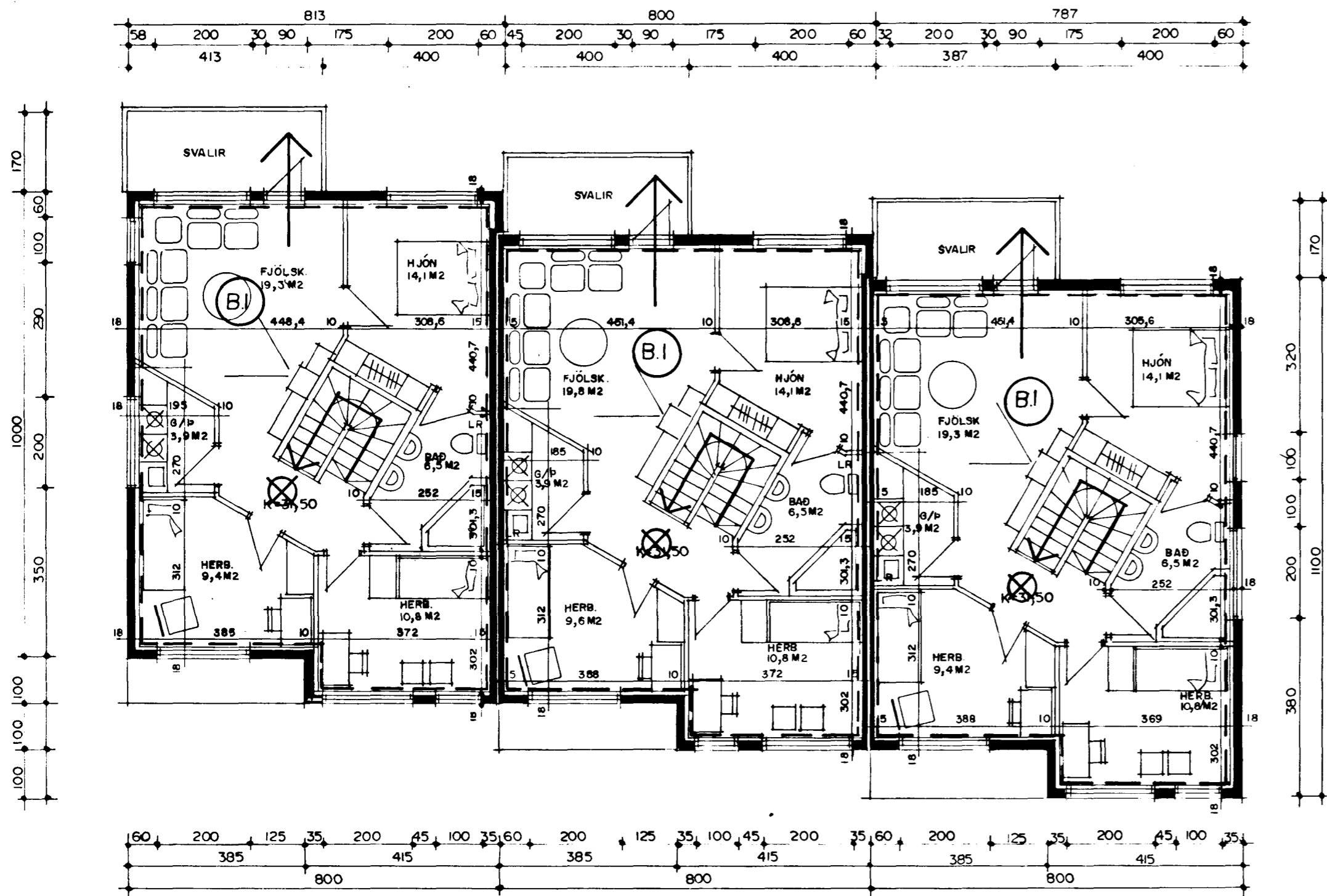

GRUNNMYND 2. HÆÐ M. 1:100

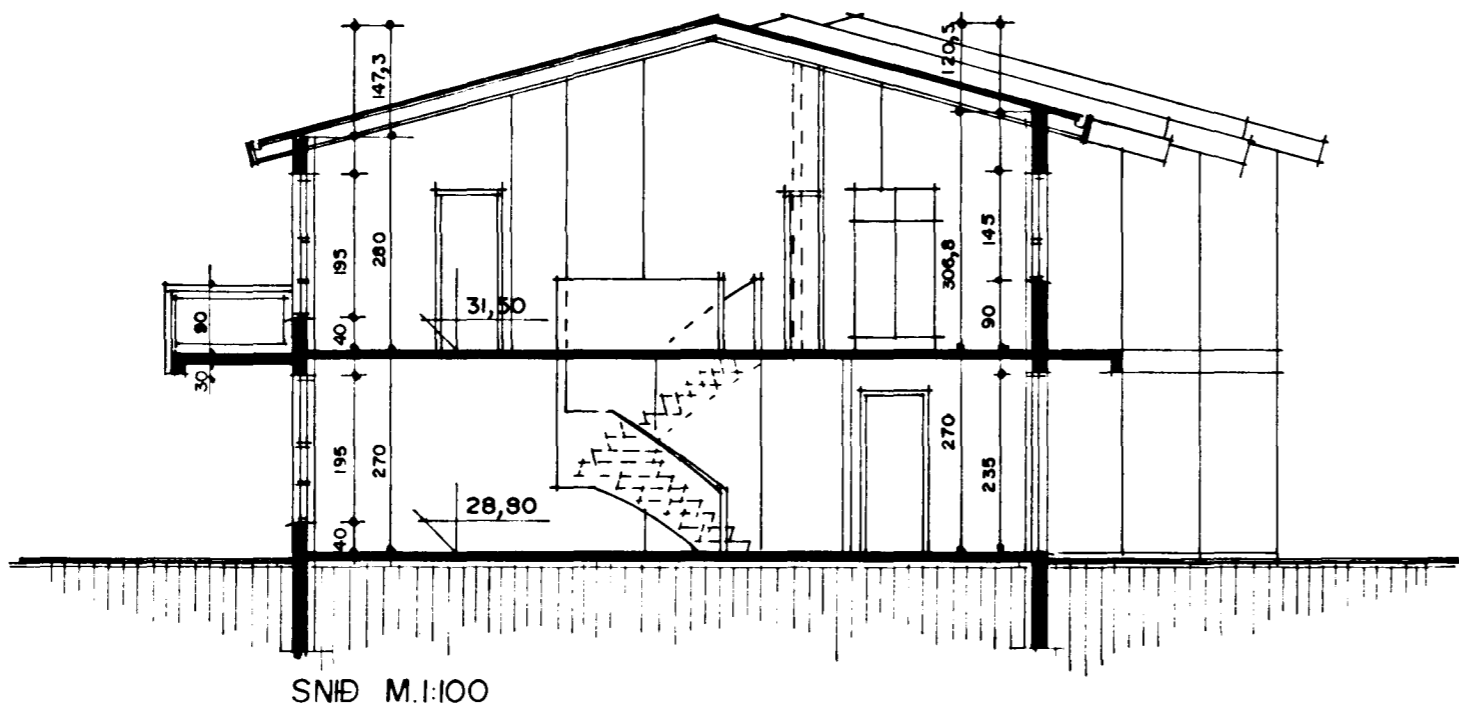

SNID M. 1:100

BYGGINGARLÝSING:

HÚSD ER STAÐSTEYPT Á HEFÐBUNDINN HÁTT MED STÁLKLÆDDU ÞAKI.
UNDIRSTÖÐUR OG BOTNPLATA ERU STAÐSTEYPT Á ÞJAPPADRI HRAUNFYLLINGU OG EÐA Á KLÖPP.
ÚTVEGGIR ERU STAÐSTEYPTIR 18 SM. EINANGRUN 10 SM. MÚRHÚÐ 2 SM.
ÞAK: SPERRUR, HEILKLÆDDAR MED 1x6" BORDVIÐ, ÞAKPAPPA OG ÞAKSTÁLI. ÞAKEINANGRUN ER 20 SM. STEINULL.

SKÝRINGAR:

KÓLNUNARTÖLUR EINSTAKRÁ BYGGINGAHLUTA SKULU VERA Í SAMRÆMI VIÐ ÍST. 66
LR - LOFTRÆSTING.

STÆRÐIR BRÚTTÓ:

VÖRDUBERG NR 2

1. HÆÐ	84,3 M2 BRÚTTÓ	227,6 M3 BRÚTTÓ
2. HÆÐ	84,3 M2 BRÚTTÓ	300,3 M3 BRÚTTÓ
SAMTALS	168,6 M2 BRÚTTÓ	527,9 M3 BRÚTTÓ

LÓÐ ER 406,9 M2 NÝTINGARHLUTFALL = 0,414

VÖRDUBERG NR 4

1. HÆÐ	84,3 M2 BRÚTTÓ	227,6 M3 BRÚTTÓ
2. HÆÐ	84,3 M2 BRÚTTÓ	300,3 M3 BRÚTTÓ
SAMTALS	168,6 M2 BRÚTTÓ	527,9 M3 BRÚTTÓ

LÓÐ ER 272,0 M2 NÝTINGARHLUTFALL = 0,619

VÖRDUBERG NR 6

1. HÆÐ	84,3 M2 BRÚTTÓ	227,6 M3 BRÚTTÓ
2. HÆÐ	84,3 M2 BRÚTTÓ	300,3 M3 BRÚTTÓ
SAMTALS	168,6 M2 BRÚTTÓ	527,9 M3 BRÚTTÓ

LÓÐ ER 418,2 M2 NÝTINGARHLUTFALL = 0,403

BRUNAVARNAUPPDRÁTTUR. BLAÐ: 2 AF 2

Sigurður Þorvaldursson